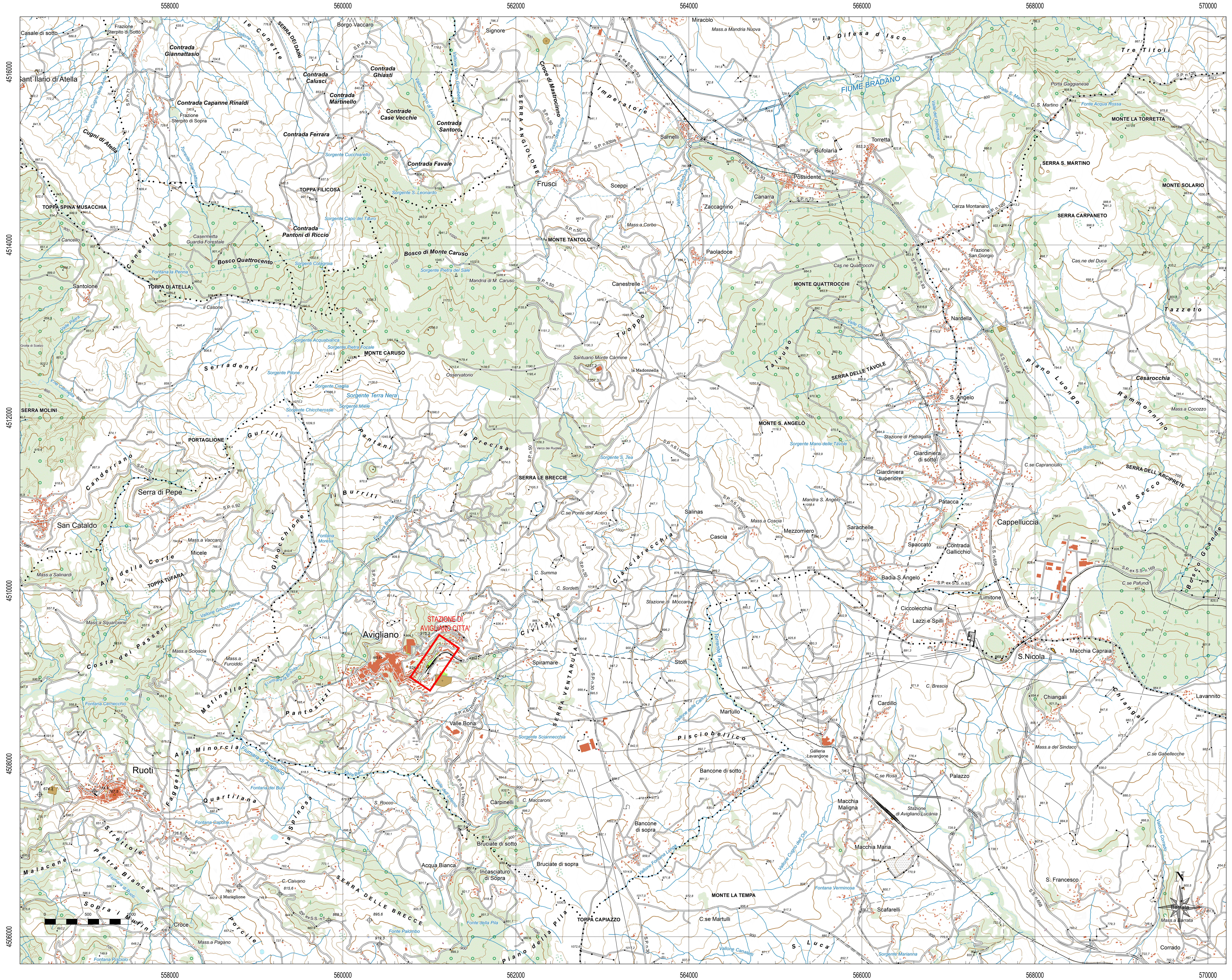

SISTEMA DI RIFERIMENTO: ETRS89/UTM zone 33N

QUADRO DI UNIONE REGIONE BASILICATA

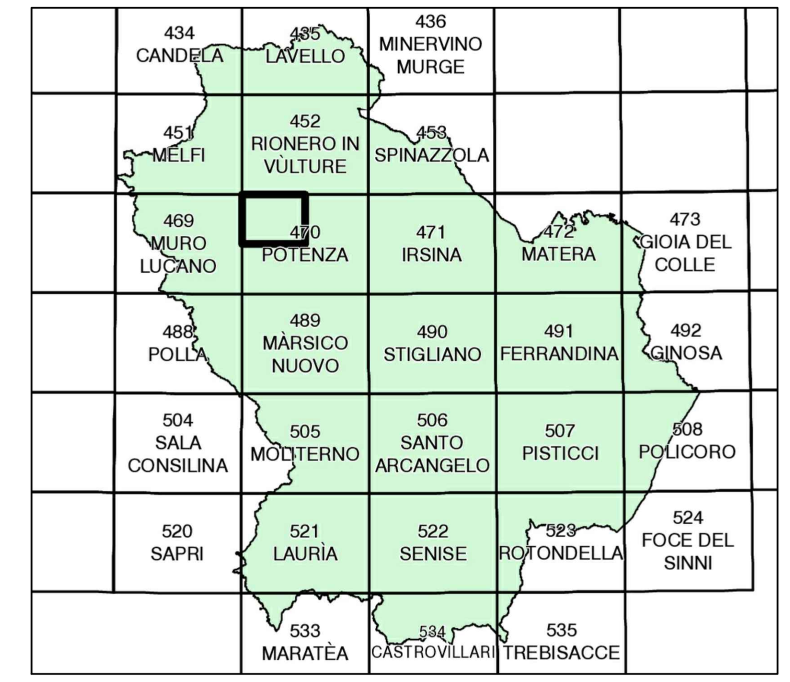

LIMITI AMMINISTRATIVI

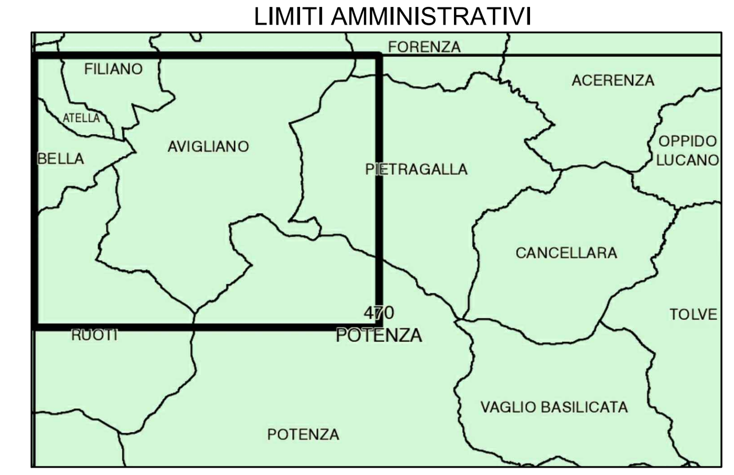

Ministero delle Infrastrutture e dei Trasporti
RAMO TRASPORTI (D.P.R. 8.12.2007, N. 271)

Direzione Generale Territoriale Sud e Sicilia
DIPARTIMENTO DEI TRASPORTI TERRESTRI
U.S.T.I.F. Puglia, Basilicata, Calabria e Sicilia

REGIONE BASILICATA

REGIONE BASILICATA
AssessoratoInfrastruttura eMobilità

RINNOVO ARMAMENTO DEL PIAZZALE BINARI DELLA STAZIONE DI AVIGLIANO CITTA'

- PROGETTO ESECUTIVO -

Em./Rev.	Data	Red./Dis.	Verificato	Approvato	Descrizione
5					
4					
3					
2					
1					
0	Giugno 2017	CStano	MBarbara	PStasi	Prima Emissione

Redazione grafica: ETACONS S.r.l. - P.tta S.G. dei Fiorentini n.1 - 73100 LECCE Tel(0832)331418/7 Fax(0832)331486 E-Mail mail@etacons.it

Cod. N°: E277E

Titolo dell'allegato

COROGRAFIA

Allegato n.
1

Scala
1:25000

Progettazione:
ETACONS S.r.l. Società di Ingegneria - Ing. Primo Stasi

Firmato digitalmente da:
STASI PRIMO
Firmato il 24/10/2022 12:10
Seriale Certificato: 141949403845620471619446366696625893392
Valido dal 06/02/2020 al 05/02/2023
ArubaPEC S.p.A. NG CA 3

Committente:
FERROVIE APPULO LUCANE S.R.L.

R.U.P. e Direttore di Esercizio:
Ing. Eduardo Messano