

PROSPETTO STATO DI FATTO

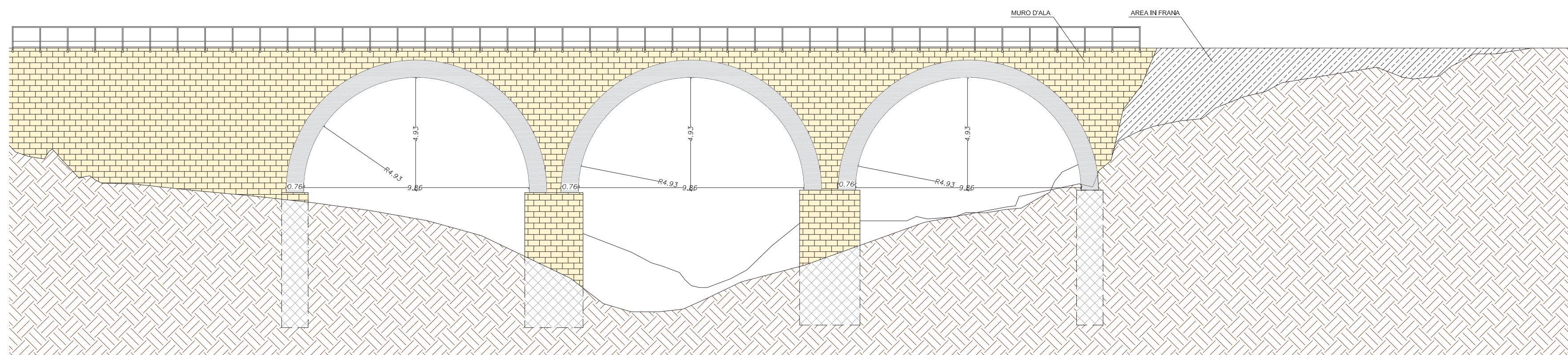

PROSPETTO STATO DI PROGETTO

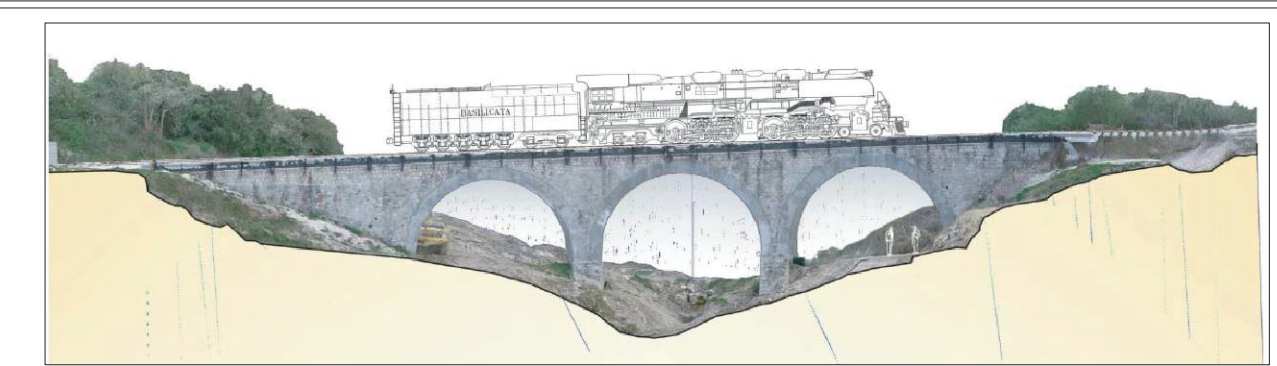
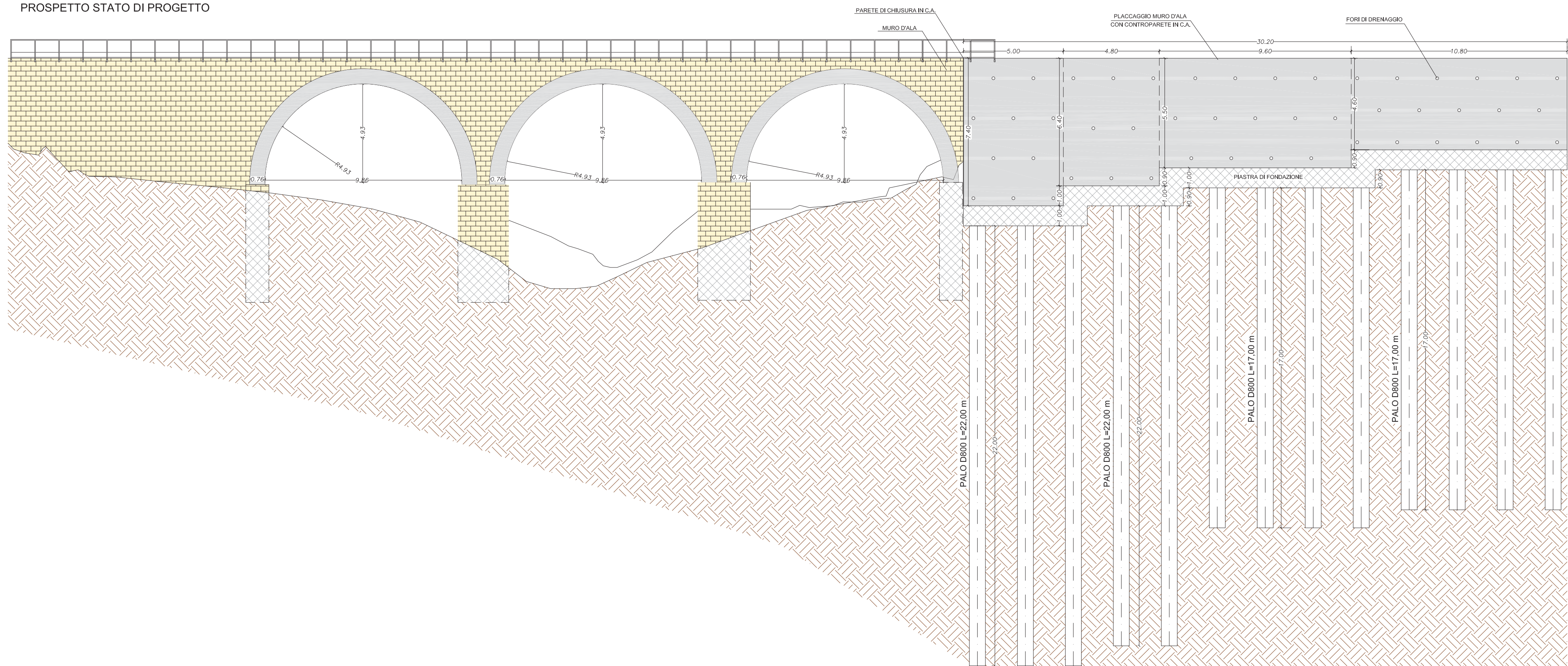

FERROVIE APPULO LUCANE

MOVIMENTO FRANOSO SULLA TRATTA FERROVIARIA
ACERENZA-PIETRAGALLA
TRA LE PROGRESSIVE 66+822 E 66+850 m

PROGETTO DEI LAVORI PER IL RIPRISTINO DELLA LINEA FERROVIARIA
- PROGETTO ESECUTIVO -

5					
4					
3					
2					
1					
0	GIUGNO 2019	ING. O.R. COLLETTA	ING. O.R. COLLETTA		PRIMA EMISSIONE
EM/REV	DATA	RED./DIS.	VERIFICATO	APPROVATO	DESCRIZIONE

Titolo dell'allegato
STRU.01

PROSPETTI STATO DI FATTO E DI PROGETTO

SCALA
1:100

PROGETTAZIONE
ING. OLGA RENATA COLLETTA

COMMITTENTE
FERROVIE APPULO LUCANE