

FERROVIE APPULO LUCANE

MOVIMENTO FRANOSO SULLA TRATTA FERROVIARIA ACERENZA-PIETRAGALLA

TRA LE PROGRESSIVE 66+822 E 66+850 m

PROGETTO DEI LAVORI PER IL RIPRISTINO DELLA LINEA FERROVIARIA

- PROGETTO ESECUTIVO

5					
4					
3					
2					
1					
0	GIUGNO 2019	ING. OR. COLLETTA	ING. OR. COLLETTA		PRIMA EMISSIONE
EM/REV	DATA	RED./DIS.	VERIFICATO	APPROVATO	DESCRIZIONE
<u>Titolo dell'allegato</u> RILIEVO FOTOGRAFICO					ALLEGATO R15
<u>PROGETTAZIONE</u> ING. OLGA RENATA COLLETTA			<u>COMMITTENTE</u>  FERROVIE APPULO LUCANE		

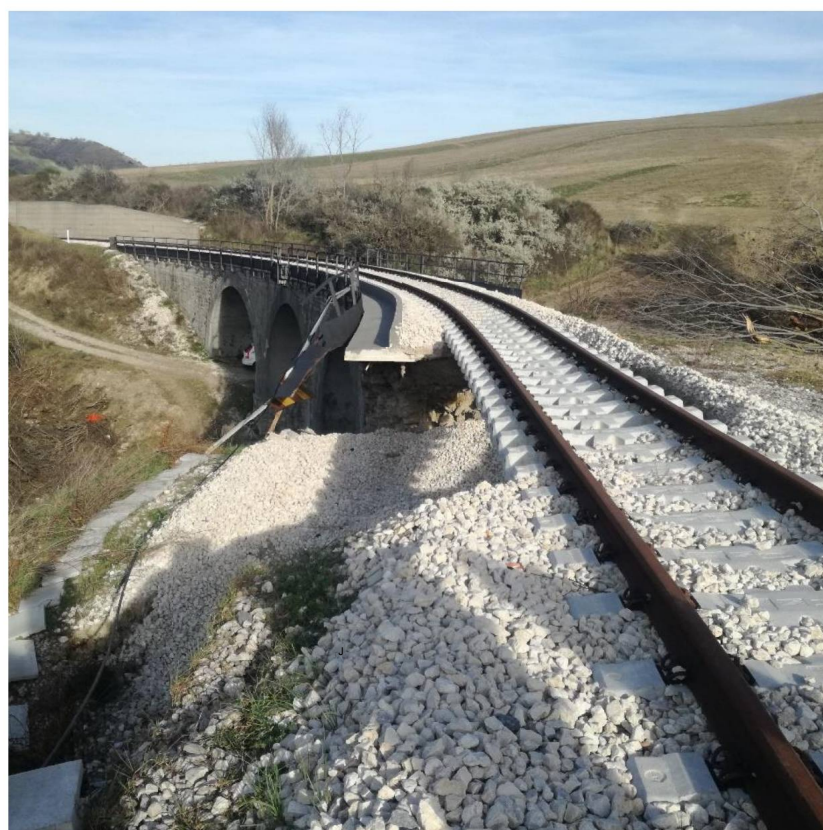

Sede ferroviaria



Materiale trasportato da torrente e piogge



Materiale trasportato da torrente e piogge



Materiale trasportato da torrente e piogge



Spalla del ponte



Acqua superficiale che fuoriesce dalle spaccature dell'argilla



Alveo torrente - fosso PALERMO



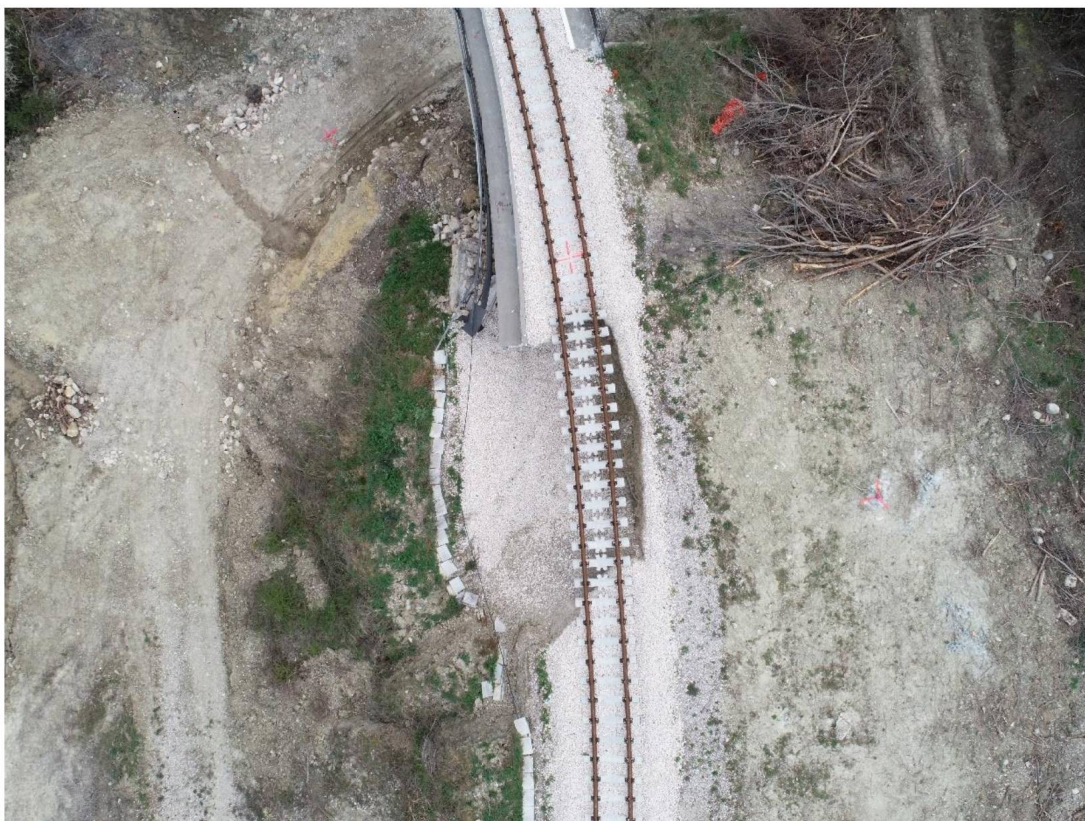

Rilievo con drone



Movimento franoso su terreno privato