

LEGENDA CONTROSOFFITTI

- C06_ Controsoffitto antincendio in doppia LASTRA DI GESSO RIVESTITO su orditura metallica h. da p.p.f. 250 cm - tinteggiato RAL 9010
- C07_ Controsoffitto antincendio in doppia LASTRA DI GESSO RIVESTITO su orditura metallica h. da p.p.f. 265 cm - tinteggiato RAL 9010
- C08_ Controsoffitto antincendio in doppia LASTRA DI GESSO RIVESTITO su orditura metallica h. da p.p.f. 350 cm - tinteggiato RAL 7021 anche veletta verticale
- C09_ Controsoffitto in doppia LASTRA DI GESSO RIVESTITO su orditura metallica h. da p.p.f. 250 cm - tinteggiato RAL 9010
- C10_ Controsoffitto in doppia LASTRA DI GESSO RIVESTITO su orditura metallica h. da p.p.f. 265 cm - tinteggiato RAL 7021 anche veletta verticale
- C11_ Controsoffitto inclinato in doppia LASTRA DI GESSO RIVESTITO su orditura metallica inclinato altezza netta 265cm - tinteggiato RAL 9010
- C12_ Controsoffitto inclinato in doppia LASTRA DI GESSO RIVESTITO su orditura metallica altezza netta 250 cm - tinteggiato RAL 9010
- C13_ Controsoffitto antincendio in doppia LASTRA DI GESSO RIVESTITO su orditura metallica h. da p.p.f. 250 cm - tinteggiato RAL 9010
- C14_ Controsoffitto antincendio in doppia LASTRA DI GESSO RIVESTITO su orditura metallica h. da p.p.f. 231 cm - tinteggiato RAL 9010
- C15_ Controsoffitto antincendio in doppia LASTRA DI GESSO RIVESTITO su orditura metallica h. da p.p.f. 240 cm - tinteggiato RAL 9010
- C16_ Controsoffitto in doppia LASTRA DI GESSO RIVESTITO su orditura metallica h. da p.p.f. 240 cm - tinteggiato RAL 9010
- C17_ Controsoffitto in PANNELLI IN LAMIERA DI ACCIAIO zincato e preverniciato sp. 15 mm fissato a baionetta - preverniciato RAL 7021 - vedi TAV. PE A 04 305
- C18_ Controsoffitto antincendio in doppia LASTRA DI GESSO RIVESTITO su orditura metallica h. da p.p.f. 260 cm - tinteggiato RAL 9010
- C19_ Controsoffitto inclinato in doppia LASTRA DI GESSO RIVESTITO su orditura metallica altezza netta 240 cm - tinteggiato RAL 9010
- C20_ Controsoffitto antincendio in doppia LASTRA DI GESSO RIVESTITO su orditura metallica h. da p.p.f. 240 cm - tinteggiato RAL 9010
- C21_ Controsoffitto inclinato in doppia LASTRA DI GESSO RIVESTITO su orditura metallica altezza netta 255 cm - tinteggiato RAL 9010
- Veletta di raccordo in doppia lastra di GESSO RIVESTITO
- Veletta antincendio di raccordo in doppia lastra di GESSO RIVESTITO

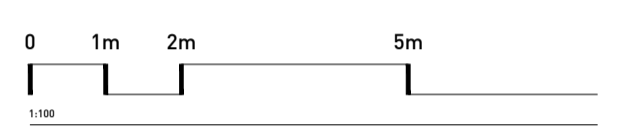

FONDO EUROPEO DI SVILUPPO REGIONALE BASILICATA



MATERA 2019 CAPITALE EUROPEA DELLA CULTURA



COMMITTENTE



STAZIONE MATERA CENTRALE
RISTRUTTURAZIONE EDILIZIA ED
ADEGUAMENTO TECNOLOGICO

PROGETTO ARCHITETTONICO



PROGETTO STRUTTURE



PROGETTO IMPIANTI



COST ANALYSIS



H	
G	
F	
E	
D	
C	
B	
A	
revisione	data
emissione	16.04.2018

livello
PROGETTO ESECUTIVO
elaborato
STATO DI PROGETTO
PIANTA PIANO INTERRATO
CONTROSOFFITTI
commessa
A - MTR
scala
1:100/1:10
formato
A1
n. tavola

PE_A 04 008

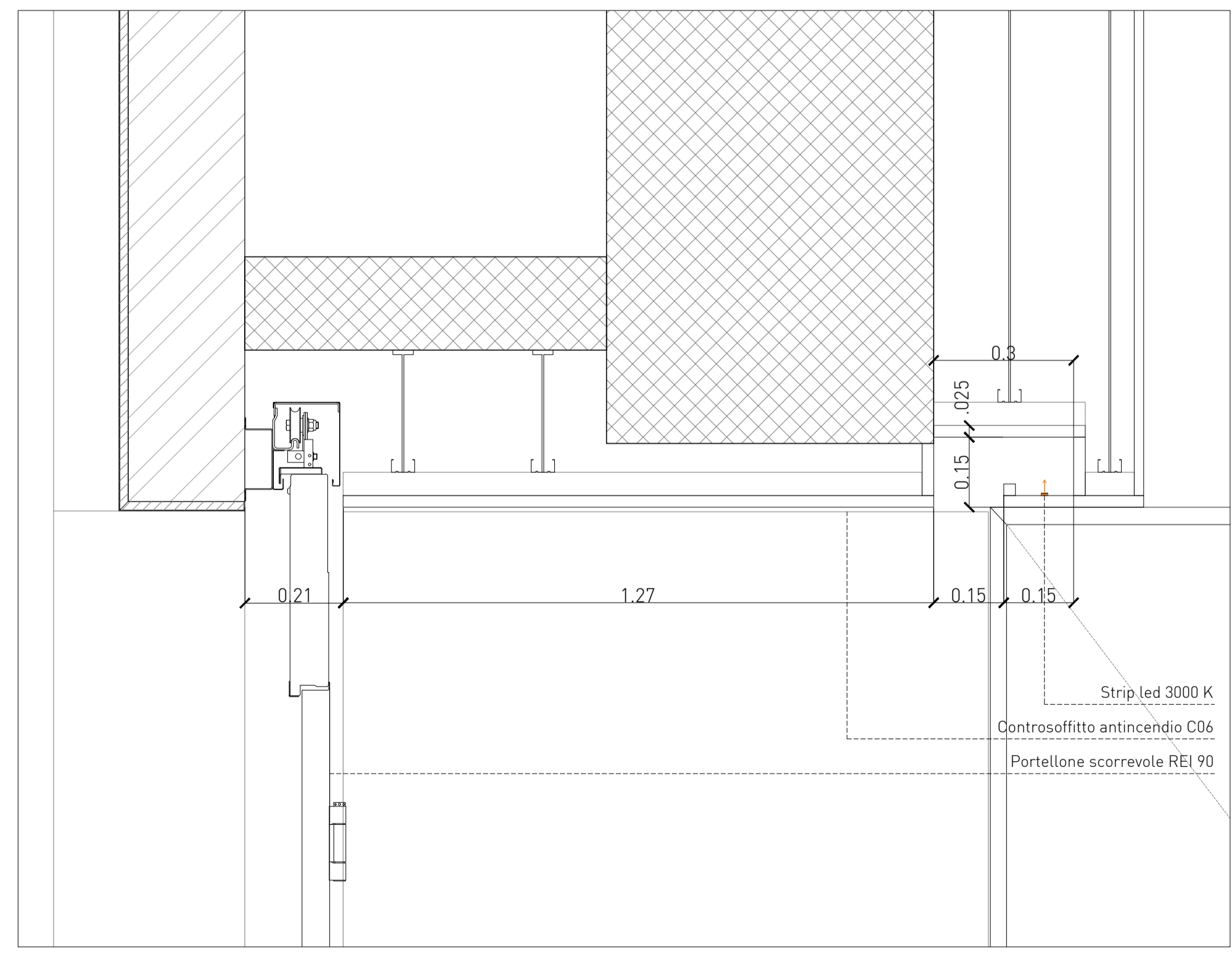

DETTAGLIO 01-PE_A.04.008_SCALE 1:10

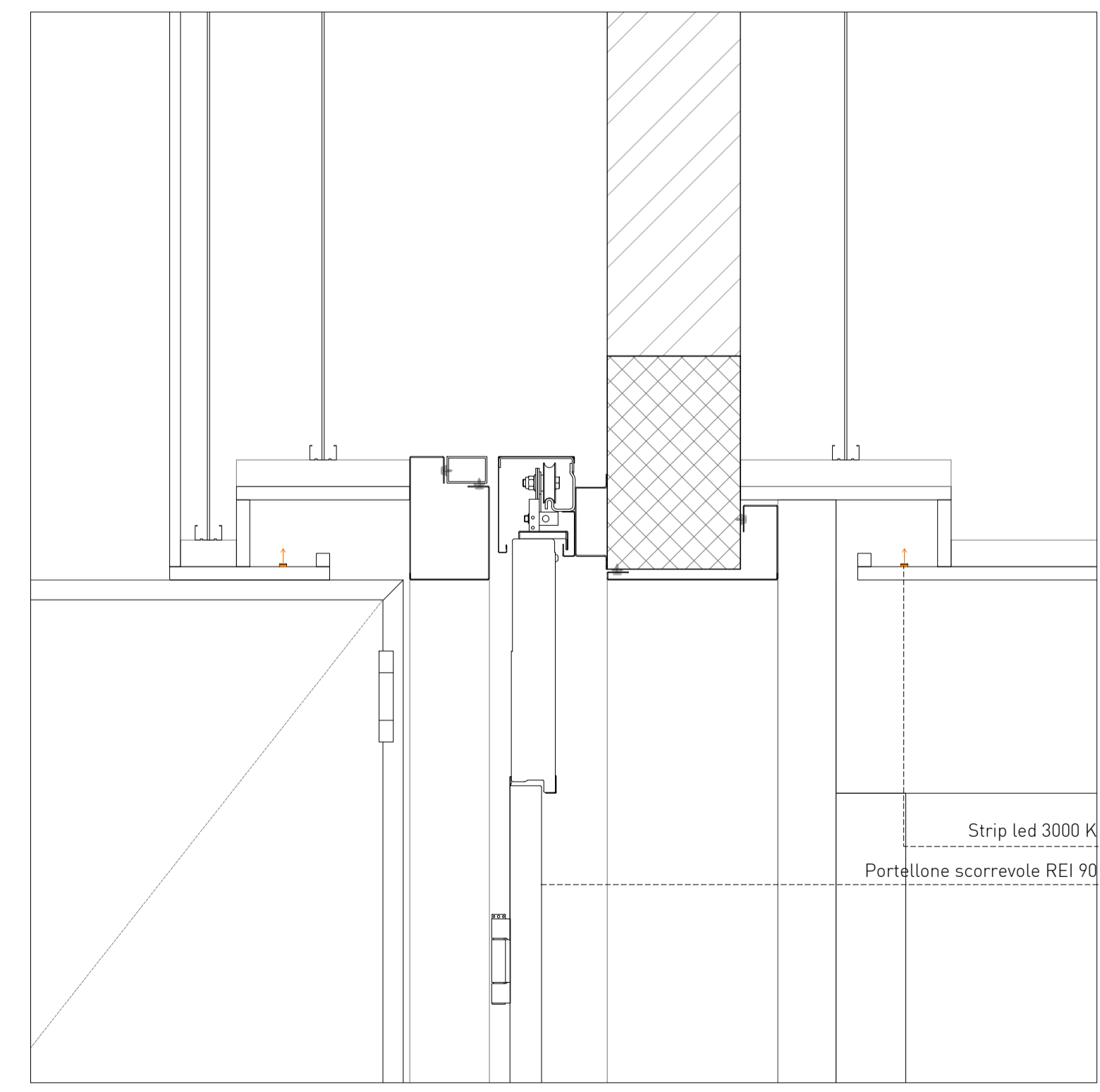

DETTAGLIO 02-PE_A.04.008_SCALE 1:10

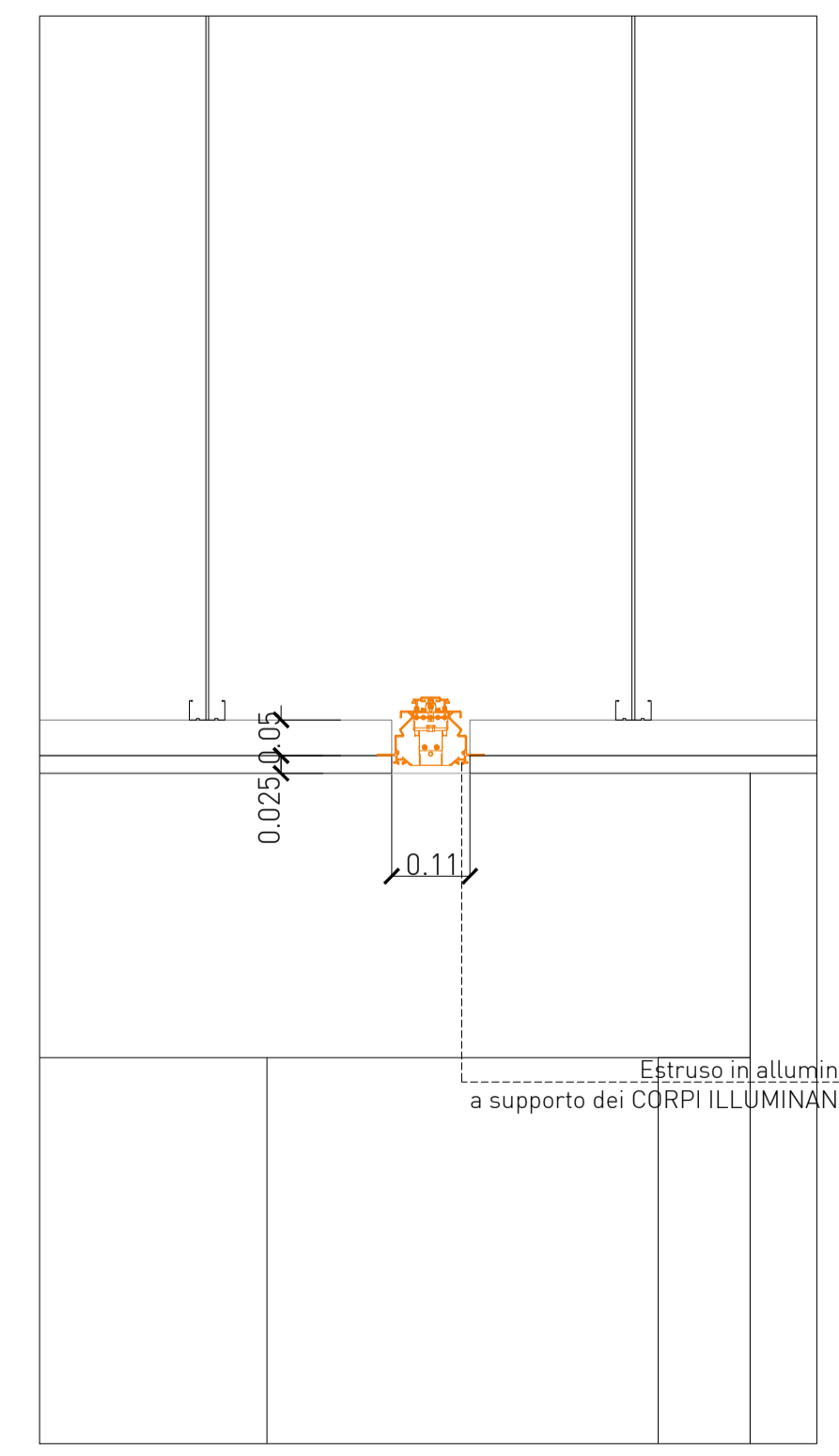

DETTAGLIO 03-PE_A.04.008_SCALE 1:10