

STATO DI FATTO_PROFILLO STRADALE AA

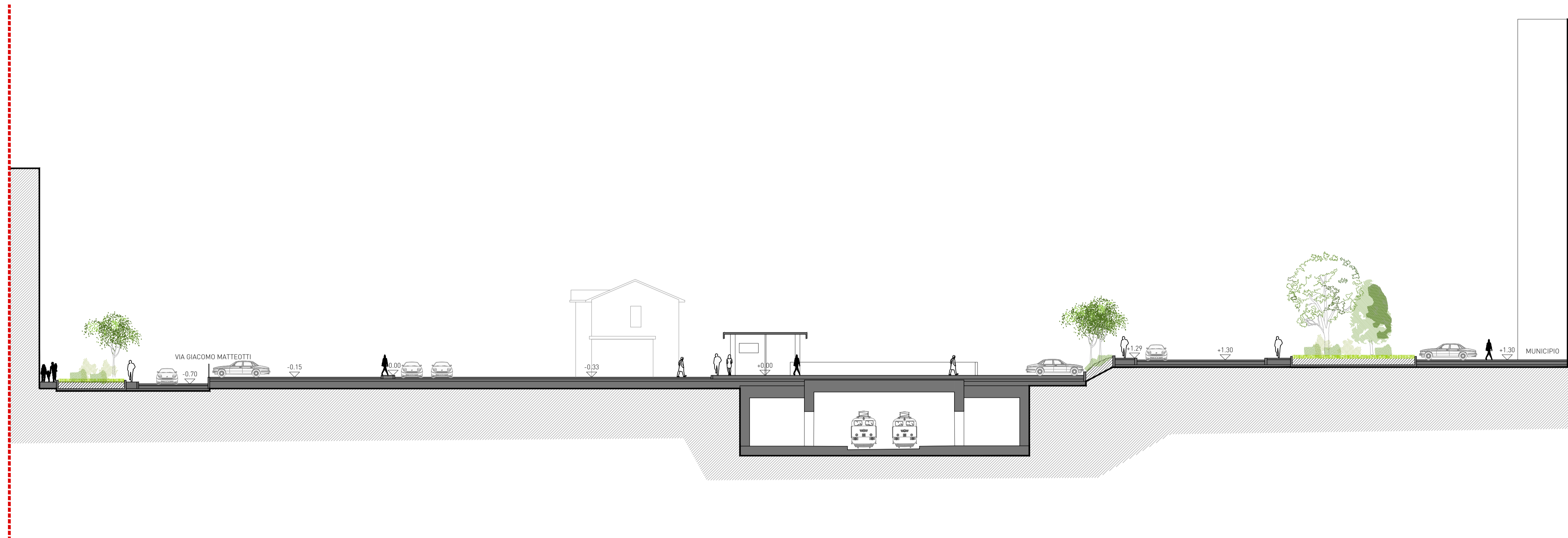

STATO DI FATTO_PROFILLO STRADALE BB

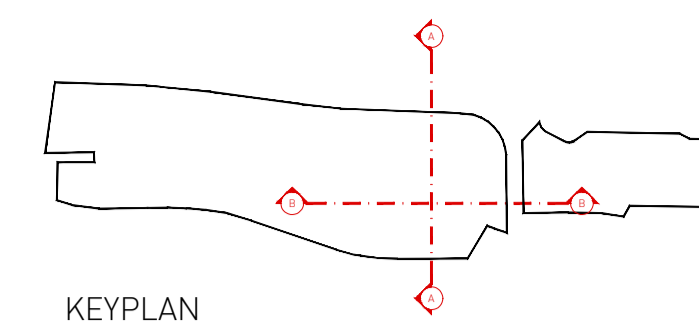
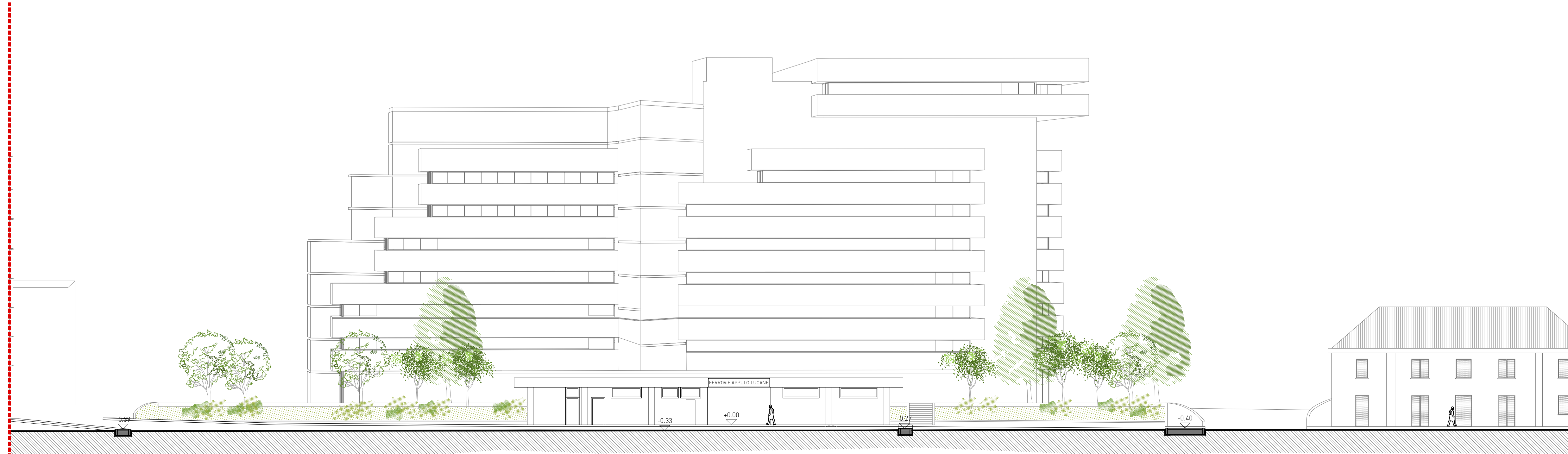

FONDO EUROPEO DI SVILUPPO REGIONALE BASILICATA



MATERA 2019 CAPITALE EUROPEA DELLA CULTURA



COMMITTENTE



FERROVIE APPULO LUCANE
Corso Italia, 8
70123 Bari

STAZIONE MATERA CENTRALE
RISTRUTTURAZIONE EDILIZIA ED
ADEGUAMENTO TECNOLOGICO

PROGETTO ARCHITETTONICO



Stefano Boeri Architetto
Via Gaetano Donizetti, 4
20122 Milano
t +39 0255014101
f +39 0236769185

INDAGINI E RILIEVI



APOGEO S.r.l.
Il Direttore Tecnico
Dr. Geol. Pietro Pepe
Via Caduti di Nassiriya, 170
70022 Altamura (BA)
tel e fax +39 0803143324
email: apogeo.altamura@libero.it

H	
G	
F	
E	
D	
C	
B	
A	

revisione	data
	16.04.2018

livello
PROGETTO ESECUTIVO
elaborato
STATO DI FATTO
PROFILI STRADALI

commessa
A - MTR
scala
1:500
formato
A1
n. tavola

PE_A 01 003