

LEGENDA ALLEGATI RELAZIONE LEGGE 10/91 - SCHERMATURE SOLARI

- Pensilina orizzontale fissa SO e NE
- Pensilina orizzontale con fotovoltaico integrato

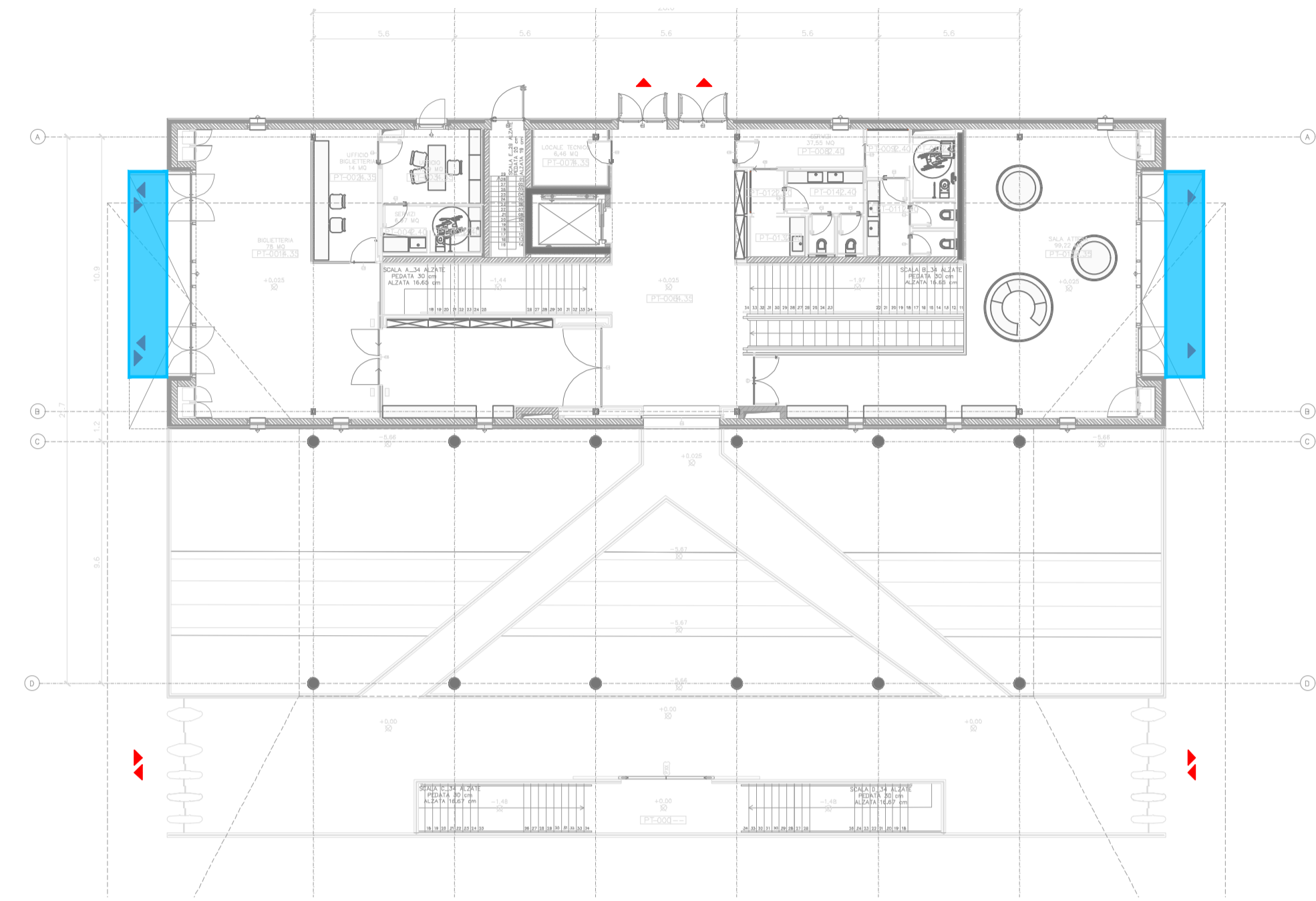

02 | PIANO TERRA  
1:200

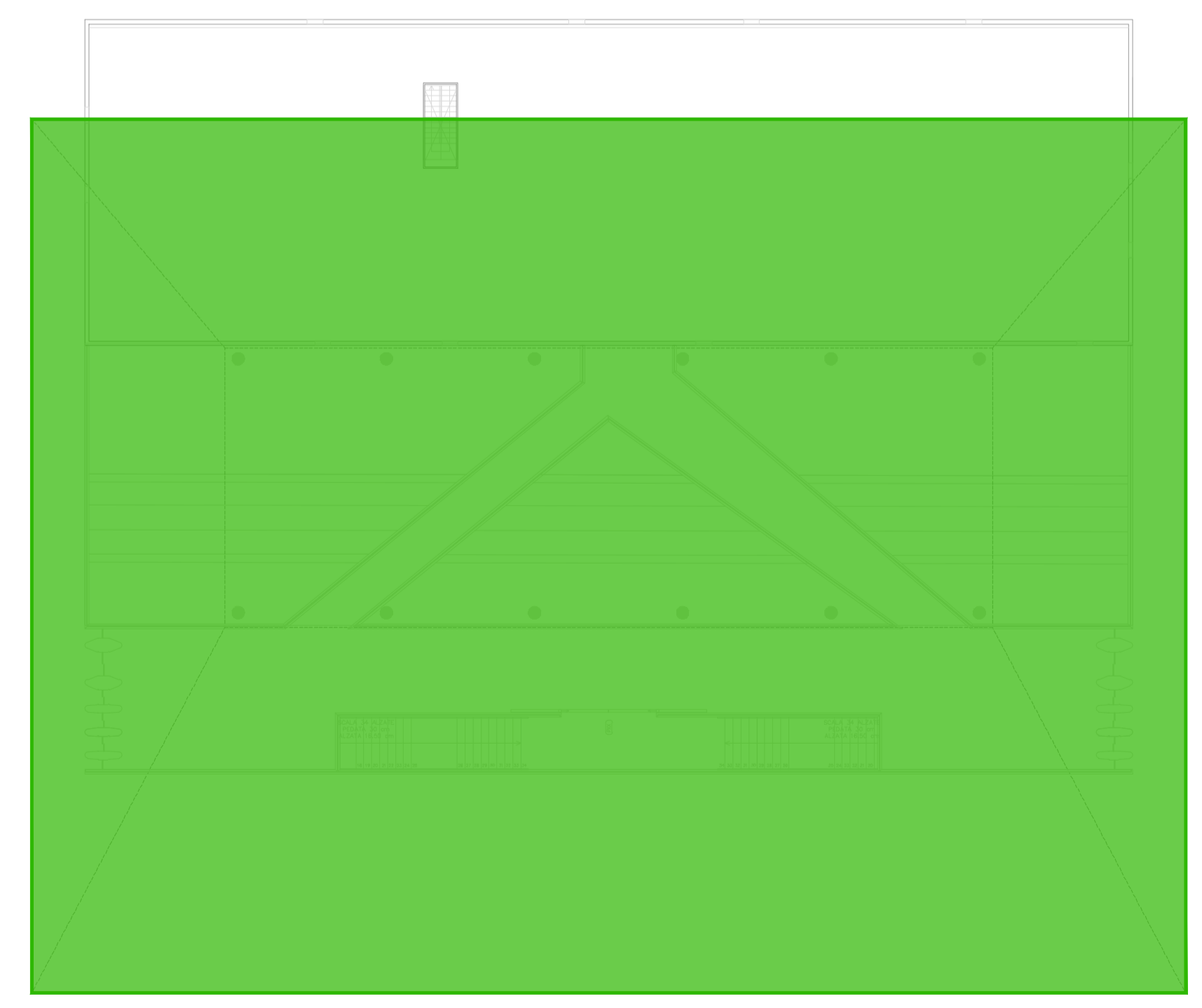

03 | PIANO PRIMO  
1:200

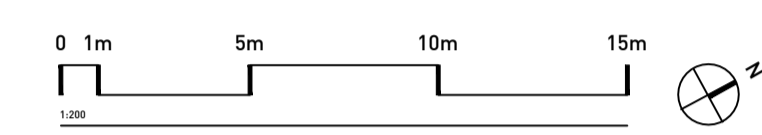

FONDO EUROPEO DI SVILUPPO REGIONALE BASILICATA



MATERA 2019 CAPITALE EUROPEA DELLA CULTURA



COMMITTENTE  
**FERROVIE APPULO LUCANE**  
Corso Italia nr. 8  
70123 Bari

**STAZIONE MATERA CENTRALE**  
RISTRUTTURAZIONE EDILIZIA ED  
ADEGUAMENTO TECNOLOGICO

PROGETTO ARCHITETTONICO  
**BOERI**  
STEFANO BOERI ARCHITETTI  
via Gaetano Donizetti, 4  
20122 Milano  
t +39 0255014101  
f +39 0236769185

PROGETTO STRUTTURE  
**sce**  
PROJECT  
SCE Project  
viale Sarca, 336/f  
20126 Milano  
t +39 027006530  
f +39 0271091187

PROGETTO IMPIANTI  
**ESA**  
engineering  
ESA Engineering  
Foro Buonaparte 76  
20121 Milano  
t +39 0289151638  
f +39 0559029994

COST ANALYSIS  
**GAD**  
Global Assistance Development S.r.l.  
Via M. Quadrio 12  
20154 Milano  
t +39 0229005672  
f +39 026560517

H	
G	
F	
E	
D	
C	
B	
A	

revisione	data

emissione 16.04.2018

livello  
**PROGETTO ESECUTIVO**  
elaborato  
**STATO DI PROGETTO**  
DOCUMENTAZIONE EX LEGGE 10/91  
INDIVIDUAZIONE SISTEMI SCHERMANTI  
commessa  
A - MTR  
scala formato  
1:200 A1  
n. tavola

**PE EN 16 700**