



# FERROVIE APPULO LUCANE

## RADDOPPIO SELETTIVO IN CORRISPONDENZA DELLA STAZIONE DI VENUSIO PER L'INCROCIO DINAMICO DEI TRENI

- PROGETTO DEFINITIVO -

5					
4					
3					
2					
1					
0	Gennaio 2018	LLepore	MBarbara	PStasi	Prima Emissione
Em./Rev	Data	Red./Dis.	Verificato	Approvato	Descrizione
Redazione grafica: ETACONS S.r.l. – P.ta S. G. dei Fiorentini n.1 –73100 LECCE Tel(0832)331418/7 Fax(0832)331486 E-mail: mail@etacons.it					Cod. N°: <b>E282-D</b>
<u>Titolo dell'allegato</u>  <b>PIANO PARTICELLARE DI ESPROPRIO</b>					<u>Allegato n.</u>  <b>N</b>
					<u>Scala</u>
<u>Progettazione:</u>  Società di ingegneria  - Ing. Primo Stasi			<u>Committente:</u>  FERROVIE APPULO LUCANE S.R.L.		

## **PIANO PARTICELLARE DI ESPROPRIO**

L'area interessata dalle opere del progetto per il “Raddoppio Selettivo in corrispondenza della Stazione di Venusio per l'incrocio dinamico dei treni” non rientra per intero tra quelle attualmente di proprietà del Demanio Pubblico ramo Ferrovie.

In riferimento alle previsioni progettuali si prevede infatti l'acquisizione di aree per 42680 mq.

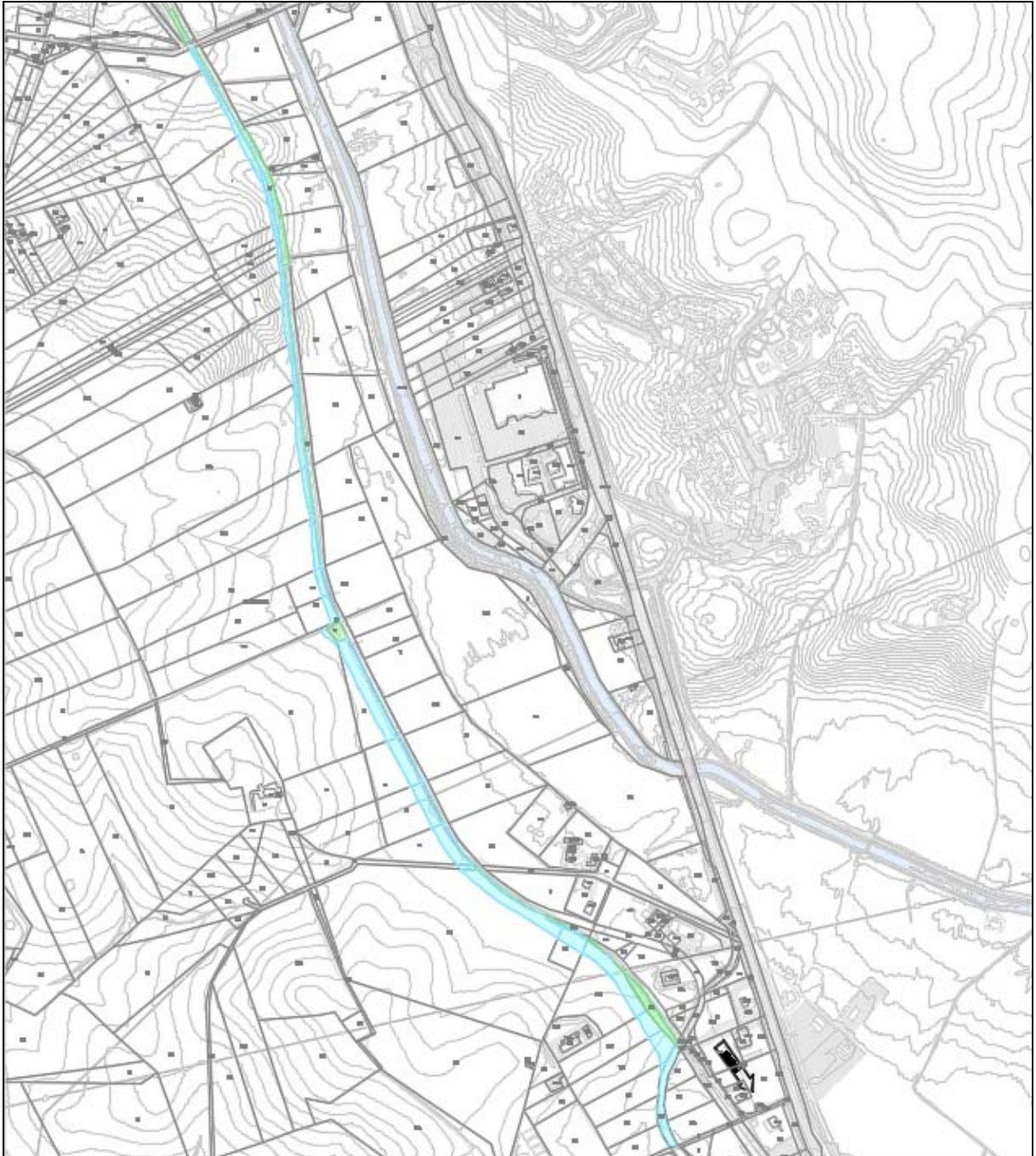

- *Planimetria Catastale* -

I dati catastali delle aree da acquisire, risultanti dalle Visure Catastali, sono quelli di seguito riportati in Tabella n. 1.

TAB. 1 – ELENCO DITTE

## CATASTO TERRENI

Foglio	Part.	Sub	Porz	Qualità Classe	Superficie (m <sup>2</sup> )	Deduz	Redd Dom	Redd Agr	DatiDerivati	N. Int.	Intestato	CodFiscale	Proprietà
4	22	0	-	FERROVIA SP	20008	0	0	0	VARIAZIONE D'UFFICIO del 31/12/1990 in atti dal 15/11/1991 (n. 46.1/1990)	1	DEMANIO PUBBLICO DELLO STATO RAMO FERROVIA		(1) Proprieta' per 1000/1000
13	7	0	-	SEMINATIVO 2	30023	0	€ 155,06	€ 88,25	Impianto meccanografico del 03/11/1975	4	DELL'ACQUA Filomena nata a MATERA il 13/03/1927 OLIVIERI Francesco nato a MATERA il 23/05/1964 OLIVIERI Giuseppe nato a MATERA il 06/11/1962 OLIVIERI Maria Giovanna nata a MATERA il 17/01/1957	DLLFMN27C53F052Z* LVRFC64E23F052J* LVRGPP62506F052N* LVRMGV57A57F052K*	(1) Proprieta' per 3/9 (1) Proprieta' per 2/9 (1) Proprieta' per 2/9 (1) Proprieta' per 2/9
13	21	0	-	SEMINATIVO 2	10630	0	€ 54,90	€ 30,19	Impianto meccanografico del 03/11/1975	4	GAUDIANO Francesco Cosimo Damiano nato a MATERA il 27/09/1963 GAUDIANO Giovanni nato a MATERA il 25/06/1958 GAUDIANO Maria Lucia nata a MATERA il 16/03/1965 SANTERAMO Maria Rosaria nata a MATERA il 08/09/1934	GDNFNC63P27F052R* GDNGNN58H25F052Q* GDNMLC65C56F052N* SNTMRS34P48F052A*	(1) Proprieta' per 1/9 (1) Proprieta' per 1/9 (1) Proprieta' per 1/9 (1) Proprieta' per 6/9
13	43	0	-	SEMINATIVO 2	9135	0	€ 47,18	€ 25,95	Impianto meccanografico del 03/11/1975	1	GIORDANO Vito nato a ALTAMURA il 07/11/1962	GRDVTI62507A2255*	(1) Proprieta' per 1/1 bene personale
13	47	0	-	SEMINATIVO 2	4000	0	€ 20,66	€ 11,36	ISTRUMENTO (ATTO PUBBLICO) del 10/02/1978 in atti dal 18/06/1979 (n. 89479)	1	TINVEST S.R.L. con sede in BERNALDA	01069160776*	(1) Proprieta' per 1/1
13	48	0	-	SEMINATIVO 3	78631	0	€ 365,49	€ 182,74	Impianto meccanografico del 03/11/1975	4	GAUDIANO Francesco Cosimo Damiano nato a MATERA il 27/09/1963 GAUDIANO Giovanni nato a MATERA il 25/06/1958 GAUDIANO Maria Lucia nata a MATERA il 16/03/1965 SANTERAMO Maria Rosaria nata a MATERA il 08/09/1934	GDNFNC63P27F052R* GDNGNN58H25F052Q* GDNMLC65C56F052N* SNTMRS34P48F052A*	(1) Proprieta' per 1/9 (1) Proprieta' per 1/9 (1) Proprieta' per 1/9 (1) Proprieta' per 6/9
13	53	0	-	FERROVIA SP	25519	0	0	0	VARIAZIONE D'UFFICIO del 23/07/2001 prot. n. 78664 in atti dal 23/07/2001 DEF. T. F. N.172/87 (n. 11.1/2001)	1	DEMANIO PUBBLICO DELLO STATO RAMO FERROVIA		(1) Proprieta' per 1000/1000
13	56	0	-	SEMINATIVO 2	553	0	€ 2,86	€ 1,57	Tabella di variazione del 14/12/2011 protocollo n. MT0245267 in atti dal 14/12/2011 TRASMISSIONE DATI AGEA AI SENSI DEL DL 3.10.2006 N.262 (n. 9388.1/2011)	4	DELL'ACQUA Filomena nata a MATERA il 13/03/1927 OLIVIERI Francesco nato a MATERA il 23/05/1964 OLIVIERI Giuseppe nato a MATERA il 06/11/1962 OLIVIERI Maria Giovanna nata a MATERA il 17/01/1957	DLLFMN27C53F052Z* LVRFC64E23F052J* LVRGPP62506F052N* LVRMGV57A57F052K*	(1) Proprieta' per 3/9 (1) Proprieta' per 2/9 (1) Proprieta' per 2/9 (1) Proprieta' per 2/9
13	58	0	-	SEMINATIVO 2	105	0	€ 0,54	€ 0,30	Impianto meccanografico del 03/11/1975	4	GAUDIANO Francesco Cosimo Damiano nato a MATERA il 27/09/1963 GAUDIANO Giovanni nato a MATERA il 25/06/1958 GAUDIANO Maria Lucia nata a MATERA il 16/03/1965 SANTERAMO Maria Rosaria nata a MATERA il 08/09/1934	GDNFNC63P27F052R* GDNGNN58H25F052Q* GDNMLC65C56F052N* SNTMRS34P48F052A*	(1) Proprieta' per 1/9 (1) Proprieta' per 1/9 (1) Proprieta' per 1/9 (1) Proprieta' per 6/9
13	59	0	-	SEMINATIVO 2	9077	0	€ 46,88	€ 25,78	ISTRUMENTO (ATTO PUBBLICO) del 10/02/1978 in atti dal 18/06/1979 (n. 89479)	1	AUTO BRINDISI S.P.A. con sede in MATERA	00458020773*	(1) Proprieta' per 1/1
13	60	0	-	SEMINATIVO 2	10772	0	€ 55,63	€ 30,60	VOLTURA D'UFFICIO del 12/05/1986 in atti dal 10/06/1986 (n. 18186)	1	GIORDANO Vito nato a ALTAMURA il 07/11/1962	GRDVTI62507A2255*	(1) Proprieta' per 1/1 bene personale
13	125	0	-	SEMINATIVO 2	28620	0	€ 147,81	€ 81,30	Impianto meccanografico del 03/11/1975	4	DELL'ACQUA Filomena nata a MATERA il 13/03/1927 OLIVIERI Francesco nato a MATERA il 23/05/1964 OLIVIERI Giuseppe nato a MATERA il 06/11/1962 OLIVIERI Maria Giovanna nata a MATERA il 17/01/1957	DLLFMN27C53F052Z* LVRFC64E23F052J* LVRGPP62506F052N* LVRMGV57A57F052K*	(1) Proprieta' per 3/9 (1) Proprieta' per 2/9 (1) Proprieta' per 2/9 (1) Proprieta' per 2/9
13	143	0	-	SEMINATIVO 3	4344	0	€ 20,19	€ 10,10	FRAZIONAMENTO del 19/01/1976 in atti dal 21/09/1978 (n. 67578)	3	BURGI Antonio nato a MATERA il 21/12/1959 BURGI Eustachio nato a MATERA il 06/08/1964 BURGI Francesco Paolo nato a MATERA il 25/10/1955	BRGNTN59T21F052W* BRGSCH64M06F052A* BRGFNC55R25F052M*	(1) Proprieta' per 1/3 (1) Proprieta' per 1/3 (1) Proprieta' per 1/3
13	144	0	-	SEMINATIVO 3	6430	0	€ 29,89	€ 14,94	Impianto meccanografico del 03/11/1975	6	FERRULLI Angelo nato a ALTAMURA il 12/03/1970 FERRULLI Carmenio nato a ALTAMURA il 30/10/1957 FERRULLI Donata nata a ALTAMURA il 25/11/1955 FERRULLI Salvatore nato a ALTAMURA il 29/11/1967 FERRULLI Teodora nata a ALTAMURA il 13/02/1965 QUATTROMINI Maria nata a ALTAMURA il 16/12/1931	FRRNGL70C12A225V* FRRCMN57R30A225T* FRRDNT55565A225T* FRRSVT67S29A225G* FRRTDR65B53A225D* QTTMRA31T56A225R*	(1) Proprieta' per 2/15 (1) Proprieta' per 2/15 (1) Proprieta' per 2/15 (1) Proprieta' per 2/15 (1) Proprieta' per 2/15 (1) Proprieta' per 5/15
13	145	0	-	SEMINATIVO 3	39453	0	€ 183,38	€ 91,69	Impianto meccanografico del 03/11/1975	2	DICECCA Laura nata a ALTAMURA il 02/08/1934 MANICONE Giammarco nato a ALTAMURA il 23/10/1971	DCCLRA34M42A225N* MNCGMR71R23A225C*	(1) Proprieta' per 1/2 (1) Proprieta' per 1/2
13	146	0	AA AB	SEMINATIVO 3 ULIVETO 3	76020 3660	0	€ 353,35 € 8,51	€ 176,67 € 11,34	Tabella di variazione del 13/12/2007 protocollo n. MT0275090 in atti dal 13/12/2007 TRASMISSIONE DATI AGEA AI SENSI DEL DL 3.10.2006 N.262 (n. 56414.1/2007)	5	PALLOTTA Aurora nata a COMACCHIO il 18/04/1998 PALLOTTA Gioacchino nato a BARI il 01/06/1964 PETRINO Eustachio nato a MATERA il 22/01/1933 PETRINO Pina Pasqua nata a MATERA il 02/04/1972 PETRINO Rosa nata a MATERA il 17/01/1969	PLLRRA98D58C912C* PLLGH64H01A662U* PTRSCH33A22F052Q* PTRPPS72D42F052N* PTRRSO69A57F052G*	(1) Proprieta' per 1/12 (1) Proprieta' per 1/12 (1) Proprieta' per 6/12 (1) Proprieta' per 2/12 (1) Proprieta' per 2/12
13	148	0	-	SEMINATIVO 3	39760	0	€ 184,81	€ 92,40	Impianto meccanografico del 03/11/1975	6	QUATTROMINI Anna nata a ALTAMURA il 26/07/1976 QUATTROMINI Carmenio nato a ALTAMURA il 26/03/1953 QUATTROMINI Rosalia nata a ALTAMURA il 28/07/1974 QUATTROMINI Teodora nata a ALTAMURA il 02/04/1956 QUATTROMINI Teodora nata a ALTAMURA il 09/06/1979 QUATTROMINI Tommaso nato a ALTAMURA il 15/11/1964	QTTNNA76L66A225K* QTTCMN53C26A225A* QTTSL74L68A225T* QTTTDR56D42A225H* QTTTDR79H49A225O* QTTTMS64515A225D*	(1) Proprieta' per 9/108 (1) Proprieta' per 27/108 (1) Proprieta' per 9/108 (1) Proprieta' per 27/108 (1) Proprieta' per 9/108 (1) Proprieta' per 27/108

Foglio	Part.	Sub	Porz	Qualità Classe	Superficie (m²)	Deduz	Redd Dom	Redd Agr	DatiDerivati	N. Int.	Intestato	CodFiscale	Proprietà
13	323	0	-	SEMINATIVO 2	7200	0	€ 37,18	€ 20,45	FRAZIONAMENTO del 11/07/1985 in atti dal 20/04/1985 (n. 93785)	2	PERSIA Antonio nato a MATERA il 07/03/1942 SABINO Annunziata nata a MATERA il 24/09/1946	PRSN1N4ZC07F052R* SBNNNZ46P64F052K*	(1) Proprieta` per 1/2 (1) Proprieta` per 1/2
13	327	0	-	SEMINATIVO 3	2171	0	€ 10,09	€ 5,05	FRAZIONAMENTO del 27/01/1986 in atti dal 10/06/1986 (n. 20486)	2	D'ERCOLE Annunziata nata a MATERA il 16/10/1940 LISANTI Angelo Raffaele nato a MATERA il 15/05/1930	DRCNNZ40R56F052K* LSNNLR30E15F052S*	(1) Proprieta` per 1/2 (1) Proprieta` per 1/2
13	328	0	-	SEMINATIVO 3	4343	0	€ 20,19	€ 10,09	FRAZIONAMENTO del 19/01/1976 in atti dal 21/09/1978 (n. 67578)	1	LISANTI Angelo Raffaele nato a MATERA il 15/05/1930	LSNNLR30E15F052S*	(1) Proprieta` per 1000/1000
13	386	0	-	SEMINATIVO 3	2172	0	€ 10,10	€ 5,05	FRAZIONAMENTO del 27/01/1986 in atti dal 10/06/1986 (n. 20486)	3	BURGI Antonio nato a MATERA il 21/12/1959 BURGI Eustachio nato a MATERA il 06/08/1964 BURGI Francesco Paolo nato a MATERA il 25/10/1955	BRGNTN59T21F052W* BRG5CH64M06F052A* BRGFNC55R25F052M*	(1) Proprieta` per 1/3 (1) Proprieta` per 1/3 (1) Proprieta` per 1/3
13	395	0	-	FERROVIA SP	225	0	€ 0,00	€ 0,00	VARIAZIONE D'UFFICIO del 23/07/2001 prot. n. 78664 in atti dal 23/07/2001 DEF. T. F. N.172/87 (n. 11.1/2001)	1	DEMANIO PUBBLICO DELLO STATO RAMO FERROVIA		(1) Proprieta` per 1000/1000
13	398	0	-	SEMINATIVO 3	4480	0	€ 20,82	€ 10,41	FRAZIONAMENTO del 06/02/1990 in atti dal 17/10/1991 (n. 67.1/1990)	1	FERROVIA APPULO LUCANE SOCIETA` A RESPONSABILITA` LIMITATA con sede in BARI	05538100727*	(1) Proprieta` per 1/1
13	430	0	-	SEMINATIVO 3	11667	0	€ 54,23	€ 27,11	ISTRUMENTO (ATTO PUBBLICO) del 07/11/1996 in atti dal 27/01/1997 (n. 3959.1/1996)	1	AUTO BRINDISI S.P.A. con sede in MATERA	00458020773*	(1) Proprieta` per 1/1
13	431	0	-	SEMINATIVO 3	8365	0	€ 38,88	€ 19,44	VARIAZIONE D'UFFICIO del 13/05/1996 in atti dal 14/05/1996 (n. 81.2/1996)	4	ONOFRIO Claudio nato a MATERA il 18/04/1981 ONOFRIO Domenico nato a MATERA il 16/01/1976 ONOFRIO Marino nato a MATERA il 28/07/1972 ONOFRIO Pasquale nato a MATERA il 01/12/1944	NFRCLD81D18F052B* NFRDNC76A16F052K* NFRMRN7ZL28F052W* NFRPQL44T01F052E*	(1) Proprieta` per 1/9 (1) Proprieta` per 1/9 (1) Proprieta` per 1/9 (1) Proprieta` per 6/9
13	436	0	-	SEMINATIVO 3	5905	0	€ 27,45	€ 13,72	FRAZIONAMENTO del 06/02/1990 in atti dal 17/10/1991 (n. 67.1/1990)	1	FERROVIA APPULO LUCANE SOCIETA` A RESPONSABILITA` LIMITATA con sede in BARI	05538100727*	(1) Proprieta` per 1/1
13	456	0	-	VIGNETO 3	4300	0	€ 46,64	€ 19,99	VARIAZIONE D'UFFICIO del 10/03/1993 in atti dal 24/03/1993 MOD.26 N.946/91 (n. 92.3/1993)	1	GIORDANO Maria nata a ALTAMURA il 01/11/1966	GRDMRA66S41A225M	(1) Proprieta` per 1000/1000
13	460	0	-	SEMINATIVO 3	10000	0	€ 46,48	€ 23,24	VARIAZIONE D'UFFICIO del 13/05/1996 in atti dal 14/05/1996 (n. 81.2/1996)	2	MARAGNO Nunzio nato a MATERA il 10/03/1956 MARINARO Graziantonio nato a MIGLIONICO il 09/08/1948	MRGNNZ56C10F052U* MRNGZN48M09F201H*	(1) Proprieta` per 1/2 (1) Proprieta` per 1/2
13	589	0	-	SEMINATIVO 4	120229	0	€ 434,65	€ 248,37	FRAZIONAMENTO del 01/07/2003 protocollo n. 57898 in atti dal 01/07/2003 (n. 583.1/2003)	1	GIORDANO Maria nata a ALTAMURA il 01/11/1966	GRDMRA66S41A225M	(1) Proprieta` per 1000/1000
13	590	0	-	SEMINATIVO 4	971	0	€ 3,51	€ 2,01	FRAZIONAMENTO del 01/07/2003 protocollo n. 57898 in atti dal 01/07/2003 (n. 583.1/2003)	1	GIORDANO Maria nata a ALTAMURA il 01/11/1966	GRDMRA66S41A225M	(1) Proprieta` per 1000/1000
13	600	0	-	FERROVIA SP	2860	0	€ 0,00	€ 0,00	FRAZIONAMENTO del 19/01/2004 protocollo n. MT0002456 in atti dal 19/01/2004 (n. 2456.1/2004)	1	COLUCCI Mario nato a MIGLIONICO il 21/09/1953	CLCMRA53P21F201U*	(1) Proprieta` per 1/1 in regime di separazione dei beni
13	617	0	-	SEMINATIVO 3	19328	0	€ 89,84	€ 44,92	Tipo mappale del 25/10/2005 protocollo n. MT0067969 in atti dal 25/10/2005 (n. 67969.1/2005)	1	QUARTANA Michele nato a MATERA il 02/02/1959	QRTMHL59B02F052Q*	(1) Proprieta` per 1000/1000
13	838	0	-	SEMINATIVO 3	39878	0	€ 185,36	€ 92,68	Tipo mappale del 05/08/2015 protocollo n. MT0104921 in atti dal 05/08/2015 presentato il 05/08/2015 PER NUOVA COSTRUZIONE (n. 104921.1/2015)	6	FERRULLI Angelo nato a ALTAMURA il 12/03/1970 FERRULLI Carmenio nato a ALTAMURA il 30/10/1957 FERRULLI Donata nata a ALTAMURA il 25/11/1955 FERRULLI Salvatore nato a ALTAMURA il 29/11/1967 FERRULLI Teodora nata a ALTAMURA il 13/02/1965 QUATTROMINI Maria nata a ALTAMURA il 16/12/1931	FRRNGL70C12A225V* FRRCMN57R30A225T* FRRDNT55S65A225T* FRRSVT67S29A225G* FRRTRD65B53A225D* QTTMRA31T56A225R*	(1) Proprieta` per 1/15 (1) Proprieta` per 1/15 (1) Proprieta` per 1/15 (1) Proprieta` per 1/15 (1) Proprieta` per 1/15 (1) Proprieta` per 10/15

## CATASTO FABBRICATI

Foglio	Part.	Sub	Zona Cens.	Micro Zona	Categoria	Classe	Consistenza	Superficie Catastale	Rendita	DATI DERIVANTI DA	N	Intestato	CodFiscale	Proprietà
13	71	3	0	0	D/7	0	0	0	€ 558,00	VARIAZIONE del 07/04/2017 protocollo n. MT0025373 in atti dal 07/04/2017 ERRATA INDIC. COMUNE IN PLANIMETRIA (n. 6749.1/2017)	1	COMUNE DI MATERA con sede in MATERA	80002870774*	(1) Proprieta` per 1/1

### **CRITERI DI STIMA E CALCOLO DELL'INDENNITA' DI ESPROPRIO**

Le aree da acquisire per la realizzazione dell'intervento del raddoppio selettivo e viabilità poderale per soppressione di P.L. sono costituite da terreni privati a destinazione agricola con coltivazione prevalente a seminativo.

In considerazione della sentenza della Corte Costituzionale n. 181 del 10 giugno 2011, con la quale è stata dichiarata l'incostituzionalità dei criteri di calcolo dell'indennità di esproprio che prevedevano la quantificazione dei terreni agricoli secondo il Valore Agricolo Medio (VAM) ai sensi del D.P.R. 327/2001 e ss.mm.ii. apportate dal D.lg. 302/2002, l'indennità di esproprio sarà determinata in funzione del più probabile valore di mercato.

Per il calcolo dell'Indennità di esproprio si è tenuto conto dei dati disponibili derivati da analoghe acquisizioni e delle caratteristiche intrinseche ed estrinseche di detti terreni da acquisire nonché della residualità e delle dimensioni degli stessi.

Si è ritenuto di poter attribuire ai terreni interessati dalla realizzazione dell'intervento previsto in progetto un costo unitario pari: €/mq 2,05.

Come risulta dalla *Tabella 2*, di seguito riportata, l'Indennità di esproprio da corrispondere alle Ditte interessate, è in totale pari a **€ 87.500,00**

Si prevedono inoltre ulteriori somme per € 16.500,00 relative agli Oneri decreto d'esproprio che dovranno essere sostenuti dall'Ente ai sensi del D.P.R. 327/01 e s.m.i.

**In totale il costo dell'esproprio è pari a €104.000,00.**

Part.	Sub	Porz	Intestato	Qualità Classe	Superficie (m <sup>2</sup> )	Superficie da espropriare(m <sup>2</sup> )	Indennità di Esproprio (€/mq)	Totale Indennità di Esproprio (€)
22	0	-	DEMANIO PUBBLICO DELLO STATO RAMO FERROVIA	FERROVIA SP	20008	0	€ 0,00	€ 0,00
7	0	-	DELL`ACQUA Filomena nata a MATERA il 13/03/1927 OLIVIERI Francesco nato a MATERA il 23/05/1964 OLIVIERI Giuseppe nato a MATERA il 06/11/1962 OLIVIERI Maria Giovanna nata a MATERA il 17/01/1957	SEMINATIVO 2	30023	1533	€ 2,05	€ 3.142,65
21	0	-	GAUDIANO Francesco Cosimo Damiano nato a MATERA il 27/09/1963 GAUDIANO Giovanni nato a MATERA il 25/06/1958 GAUDIANO Maria Lucia nata a MATERA il 16/03/1965 SANTERAMO Maria Rosaria nata a MATERA il 08/09/1934	SEMINATIVO 2	10630	5558	€ 2,05	€ 11.393,90
43	0	-	GIORDANO Vito nato a ALTAMURA il 07/11/1962	SEMINATIVO 2	9135	2328	€ 2,05	€ 4.772,40
47	0	-	TINVEST S.R.L. con sede in BERNALDA	SEMINATIVO 2	4000	271	€ 2,05	€ 555,55
48	0	-	GAUDIANO Francesco Cosimo Damiano nato a MATERA il 27/09/1963 GAUDIANO Giovanni nato a MATERA il 25/06/1958 GAUDIANO Maria Lucia nata a MATERA il 16/03/1965 SANTERAMO Maria Rosaria nata a MATERA il 08/09/1934	SEMINATIVO 3	78631	560	€ 2,05	€ 1.148,00
53	0	-	DEMANIO PUBBLICO DELLO STATO RAMO FERROVIA	FERROVIA SP	25519	0	€ 0,00	€ 0,00
56	0	-	DELL`ACQUA Filomena nata a MATERA il 13/03/1927 OLIVIERI Francesco nato a MATERA il 23/05/1964 OLIVIERI Giuseppe nato a MATERA il 06/11/1962 OLIVIERI Maria Giovanna nata a MATERA il 17/01/1957	SEMINATIVO 2	553	553	€ 2,05	€ 1.133,65
58	0	-	GAUDIANO Francesco Cosimo Damiano nato a MATERA il 27/09/1963 GAUDIANO Giovanni nato a MATERA il 25/06/1958 GAUDIANO Maria Lucia nata a MATERA il 16/03/1965 SANTERAMO Maria Rosaria nata a MATERA il 08/09/1934	SEMINATIVO 2	105	105	€ 2,05	€ 215,25
59	0	-	AUTO BRINDISI S.P.A. con sede in MATERA	SEMINATIVO 2	9077	2574	€ 2,05	€ 5.276,70
60	0	-	GIORDANO Vito nato a ALTAMURA il 07/11/1962	SEMINATIVO 2	10772	2247	€ 2,05	€ 4.606,35
125	0	-	DELL`ACQUA Filomena nata a MATERA il 13/03/1927 OLIVIERI Francesco nato a MATERA il 23/05/1964 OLIVIERI Giuseppe nato a MATERA il 06/11/1962 OLIVIERI Maria Giovanna nata a MATERA il 17/01/1957	SEMINATIVO 2	28620	1242	€ 2,05	€ 2.546,10
143	0	-	BURGI Antonio nato a MATERA il 21/12/1959 BURGI Eustachio nato a MATERA il 06/08/1964 BURGI Francesco Paolo nato a MATERA il 25/10/1955	SEMINATIVO 3	4344	215	€ 2,05	€ 440,75
144	0	-	FERRULLI Angelo nato a ALTAMURA il 12/03/1970 FERRULLI Carmenio nato a ALTAMURA il 30/10/1957 FERRULLI Donata nata a ALTAMURA il 25/11/1955 FERRULLI Salvatore nato a ALTAMURA il 29/11/1967 FERRULLI Teodora nata a ALTAMURA il 13/02/1965 QUATTROMINI Maria nata a ALTAMURA il 16/12/1931	SEMINATIVO 3	6430	540	€ 2,05	€ 1.107,00
145	0	-	DICECCA Laura nata a ALTAMURA il 02/08/1934 MANICONE Giammarco nato a ALTAMURA il 23/10/1971	SEMINATIVO 3	39453	944	€ 2,05	€ 1.935,20
146	0	AA AB	PALLOTTA Aurora nata a COMACCHIO il 18/04/1998 PALLOTTA Gioacchino nato a BARI il 01/06/1964 PETRINO Eustachio nato a MATERA il 22/01/1933 PETRINO Pina Pasqua nata a MATERA il 02/04/1972 PETRINO Rosa nata a MATERA il 17/01/1969	SEMINATIVO 3 ULIVETO 3	76020 3660	1769	€ 2,05	€ 3.626,45

148	0	-	QUATTROMINI Anna nata a ALTAMURA il 26/07/1976 QUATTROMINI Carmenio nato a ALTAMURA il 26/03/1953 QUATTROMINI Rosalia nata a ALTAMURA il 28/07/1974 QUATTROMINI Teodora nata a ALTAMURA il 02/04/1956 QUATTROMINI Teodora nata a ALTAMURA il 09/06/1979 QUATTROMINI Tommaso nato a ALTAMURA il 15/11/1964	SEMINATIVO 3	39760	1053	€ 2,05	€ 2.158,65
178	0	-	RUBINO Maria Vincenza nata a MATERA il 17/06/1964	SEMINATIVO 3	4088	889	€ 2,05	€ 1.822,45
238	0	AA AB	MANICONE Sante nato a ALTAMURA il 27/05/1924	SEMINATIVO 3 ULIVETO 3	38612 2175	640	€ 2,05	€ 1.312,00
312	0	-	CONTINISIO Giuseppe nato a ALTAMURA il 27/03/1942	SEMINATIVO 3	4088	789	€ 2,05	€ 1.617,45
323	0	-	PERSIA Antonio nato a MATERA il 07/03/1942 SABINO Annunziata nata a MATERA il 24/09/1946	SEMINATIVO 2	7200	260	€ 2,05	€ 533,00
327	0	-	D'ERCOLE Annunziata nata a MATERA il 16/10/1940 LISANTI Angelo Raffaele nato a MATERA il 15/05/1930	SEMINATIVO 3	2171	96	€ 2,05	€ 196,80
328	0	-	LISANTI Angelo Raffaele nato a MATERA il 15/05/1930	SEMINATIVO 3	4343	237	€ 2,05	€ 485,85
386	0	-	BURGI Antonio nato a MATERA il 21/12/1959 BURGI Eustachio nato a MATERA il 06/08/1964 BURGI Francesco Paolo nato a MATERA il 25/10/1955	SEMINATIVO 3	2172	112	€ 2,05	€ 229,60
395	0	-	DEMANIO PUBBLICO DELLO STATO RAMO FERROVIA	FERROVIA SP	225	0	€ 0,00	0
398	0	-	FERROVIA APPULO LUCANE SOCIETA` A RESPONSABILITA` LIMITATA con sede in BARI	SEMINATIVO 3 FERROVIA	4480	0	€ 0,00	0
430	0	-	AUTO BRINDISI S.P.A. con sede in MATERA	SEMINATIVO 3	11667	1835	€ 2,05	€ 3.761,75
431	0	-	ONOFRIO Claudio nato a MATERA il 18/04/1981 ONOFRIO Domenico nato a MATERA il 16/01/1976 ONOFRIO Marino nato a MATERA il 28/07/1972 ONOFRIO Pasquale nato a MATERA il 01/12/1944	SEMINATIVO 3	8365	148	€ 2,05	€ 303,40
436	0	-	FERROVIA APPULO LUCANE SOCIETA` A RESPONSABILITA` LIMITATA con sede in BARI	SEMINATIVO 3	5905	0	€ 0,00	€ 0,00
456	0	-	GIORDANO Maria nata a ALTAMURA il 01/11/1966	VIGNETO 3	4300	1592	€ 2,05	€ 3.263,60
460	0	-	MARAGNO Nunzio nato a MATERA il 10/03/1956 MARINARO Graziantonio nato a MIGLIONICO il 09/08/1948	SEMINATIVO 3	10000	1311	€ 2,05	€ 2.687,55
589	0	-	GIORDANO Maria nata a ALTAMURA il 01/11/1966	SEMINATIVO 4	120229	4904	€ 2,05	€ 10.053,20
590	0	-	GIORDANO Maria nata a ALTAMURA il 01/11/1966	SEMINATIVO 4	971	231	€ 2,05	€ 473,55
600	0	-	COLUCCI Mario nato a MIGLIONICO il 21/09/1953	FERROVIA SP	2860	2860	€ 2,05	€ 5.863,00
617	0	-	QUARTANA Michele nato a MATERA il 02/02/1959	SEMINATIVO 3	19328	4314	€ 2,05	€ 8.843,70
838	0	-	FERRULLI Angelo nato a ALTAMURA il 12/03/1970 FERRULLI Carmenio nato a ALTAMURA il 30/10/1957 FERRULLI Donata nata a ALTAMURA il 25/11/1955 FERRULLI Salvatore nato a ALTAMURA il 29/11/1967 FERRULLI Teodora nata a ALTAMURA il 13/02/1965 QUATTROMINI Maria nata a ALTAMURA il 16/12/1931	SEMINATIVO 3	39878	970	€ 2,05	€ 1.988,50
					Superficie Totale da espropriare (m <sup>2</sup> )	42679	Totale Indennità di Esproprio (€)	€ 87.494,00
							Valore arrotondato (€)	€ 87.500,00

Tab. 2 –INDENNITA' DI ESPROPRIO