

PROGRESSIVA	OPERA D'ARTE	INTERVENTI DI PROGETTO
65+876,45	n° 1	- prolungamento spalletta lato monte - prolungamento attraversamento lato monte - rifinitura muro esistente con intonaco lato valle

RILIEVO STATO DI FATTO E PLANIMETRIA ATTRAVERSAMENTO
SCALA 1:100

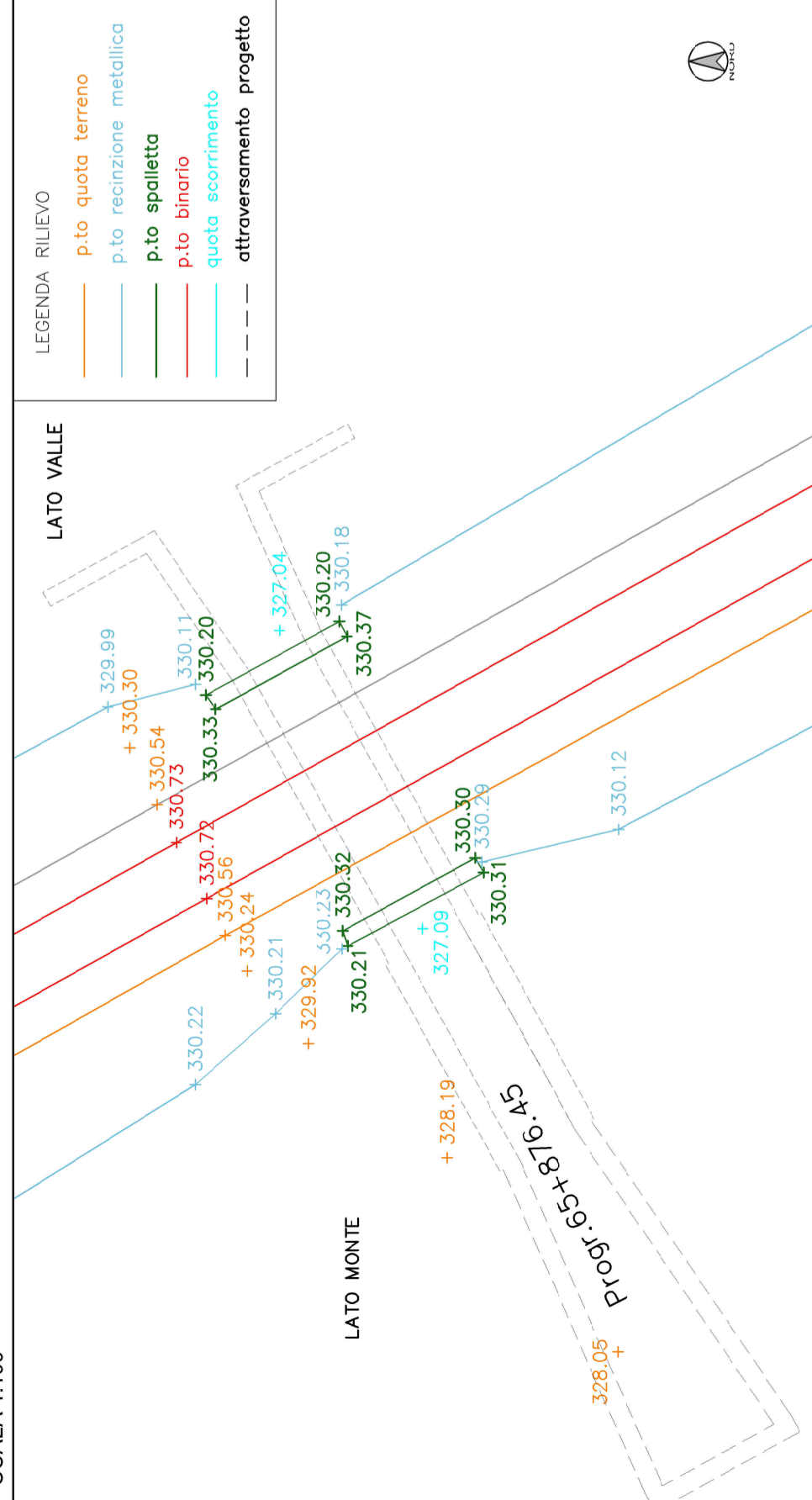

SEZIONE LONGITUDINALE ATTRAVERSAMENTO ESISTENTE
SCALA 1:50

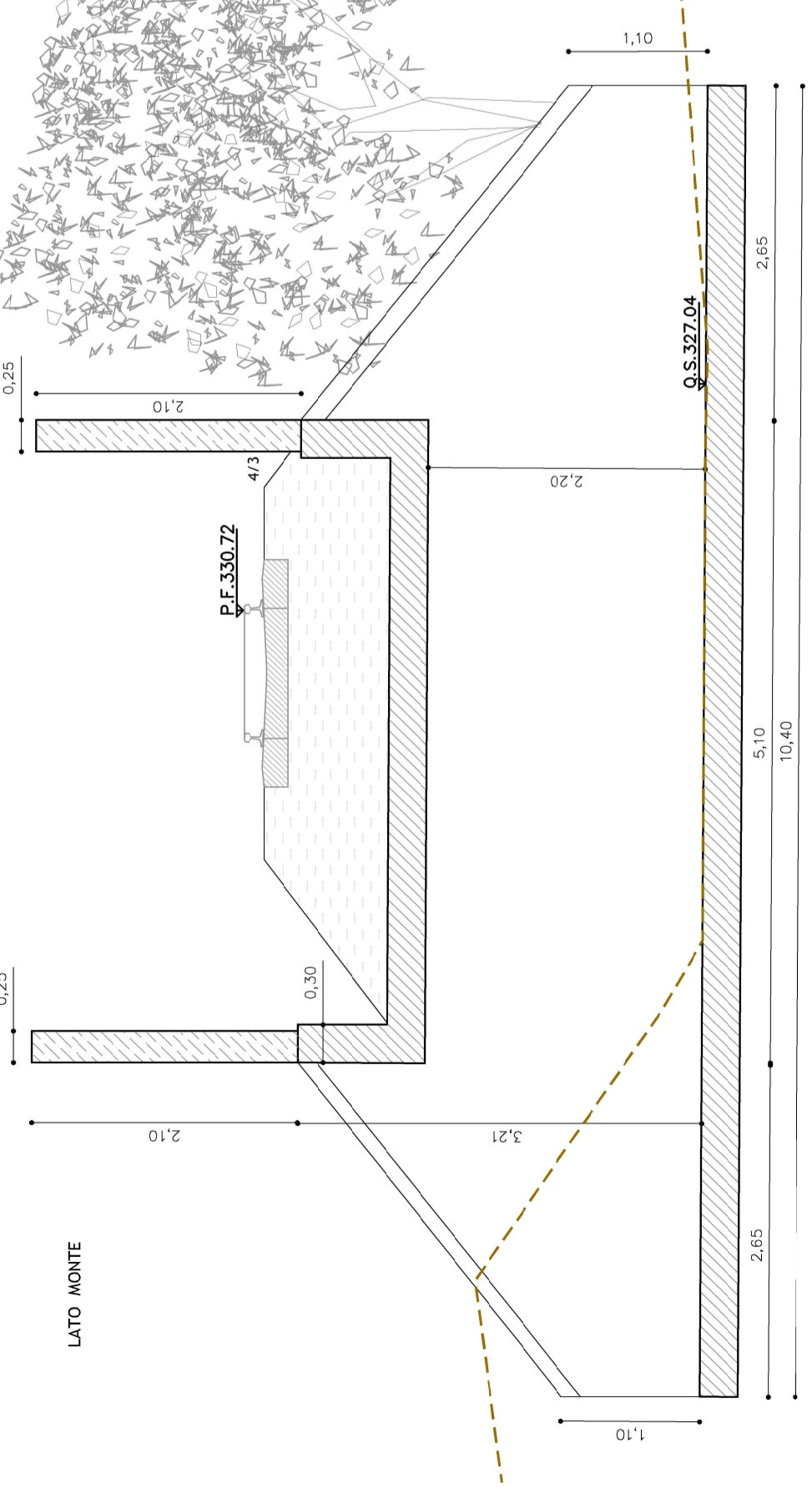

PIANTA ATTRAVERSAMENTO ESISTENTE
SCALA 1:50

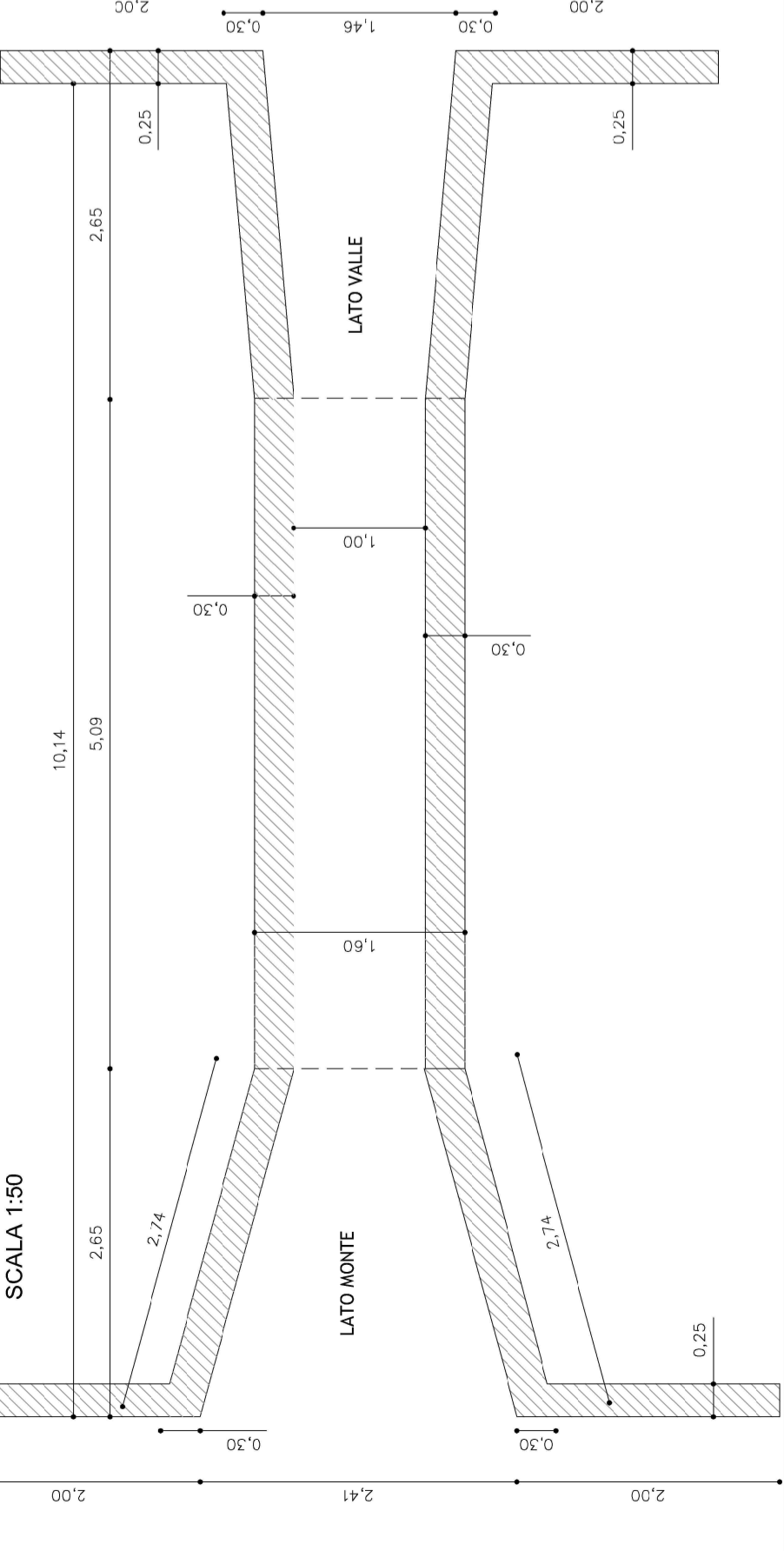

SEZIONE B-B LONGITUDINALE DI PROGETTO ATTRAVERSAMENTO
SCALA 1:50

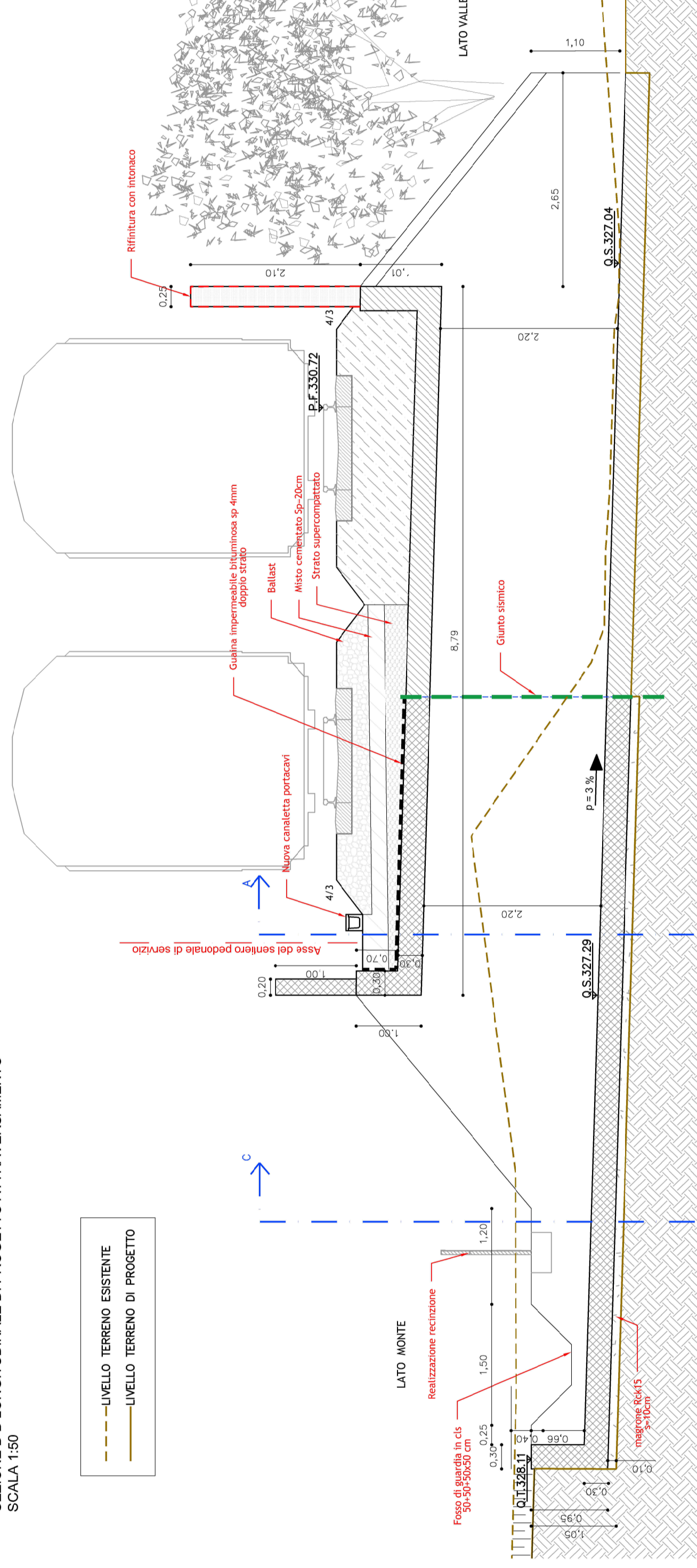

PIANTA ATTRAVERSAMENTO DI PROGETTO
SCALA 1:50

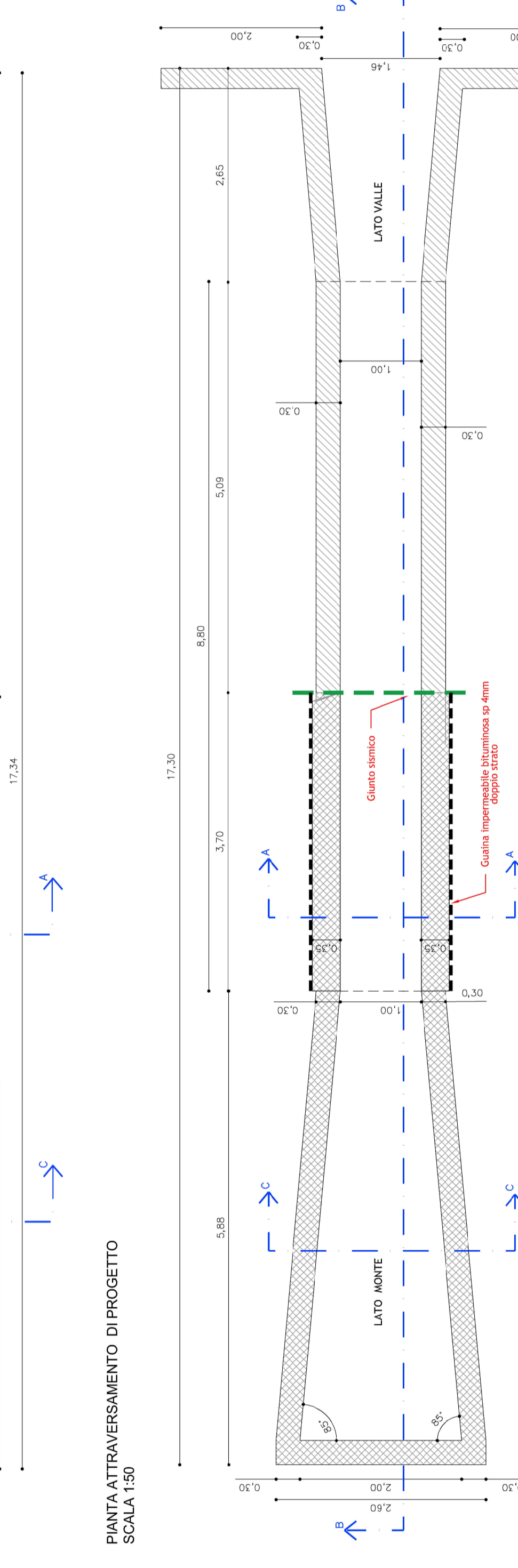

SEZIONE A-A DI PROGETTO
SCALA 1:50

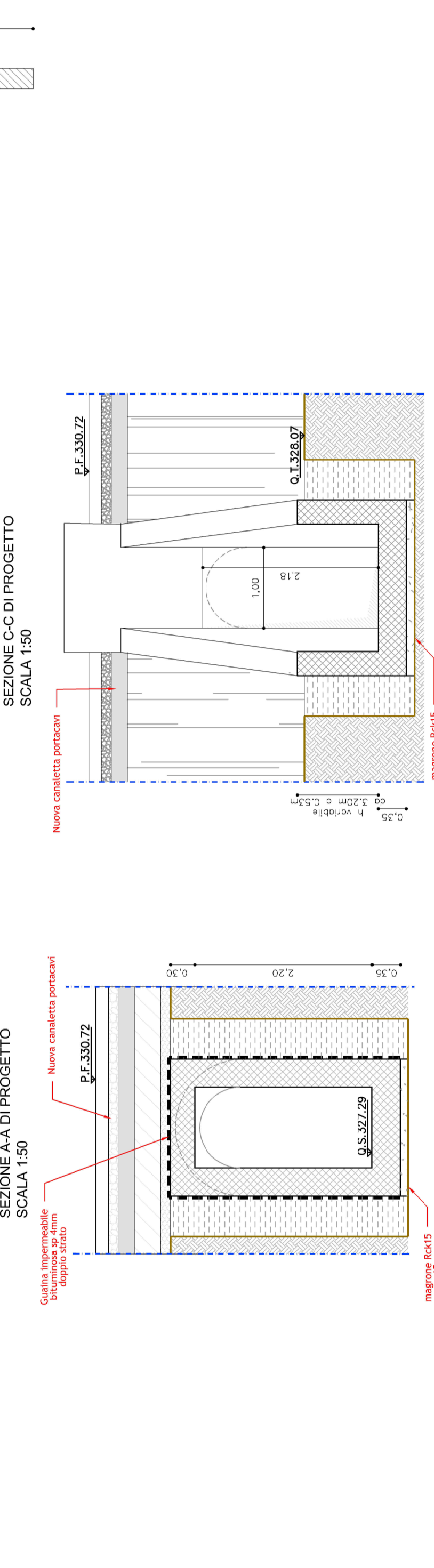

SEZIONE C-C DI PROGETTO
SCALA 1:50



SEZIONE B-B LONGITUDINALE DI PROGETTO ATTRAVERSAMENTO
SCALA 1:50

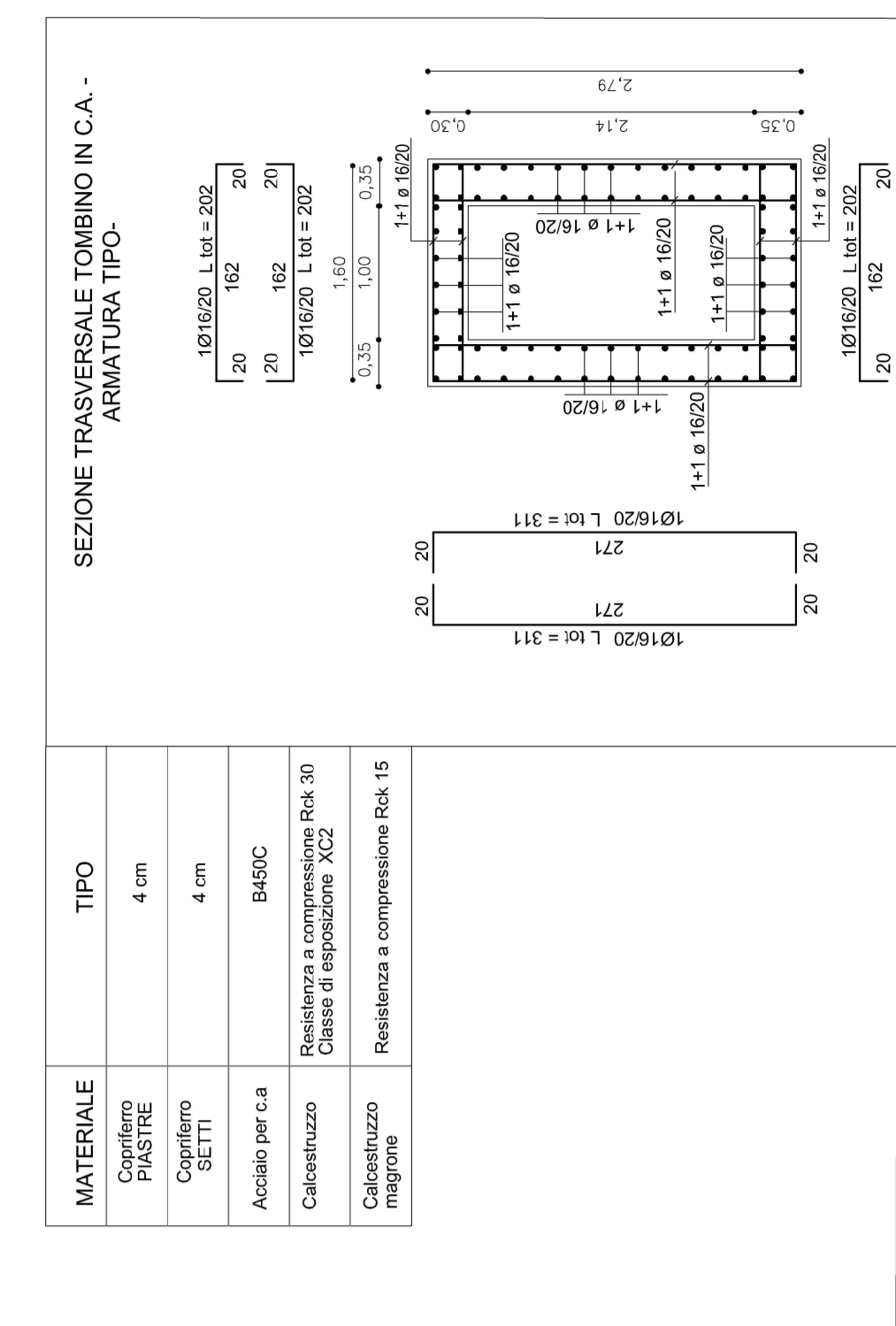

SEZIONE C-C DI PROGETTO
SCALA 1:50

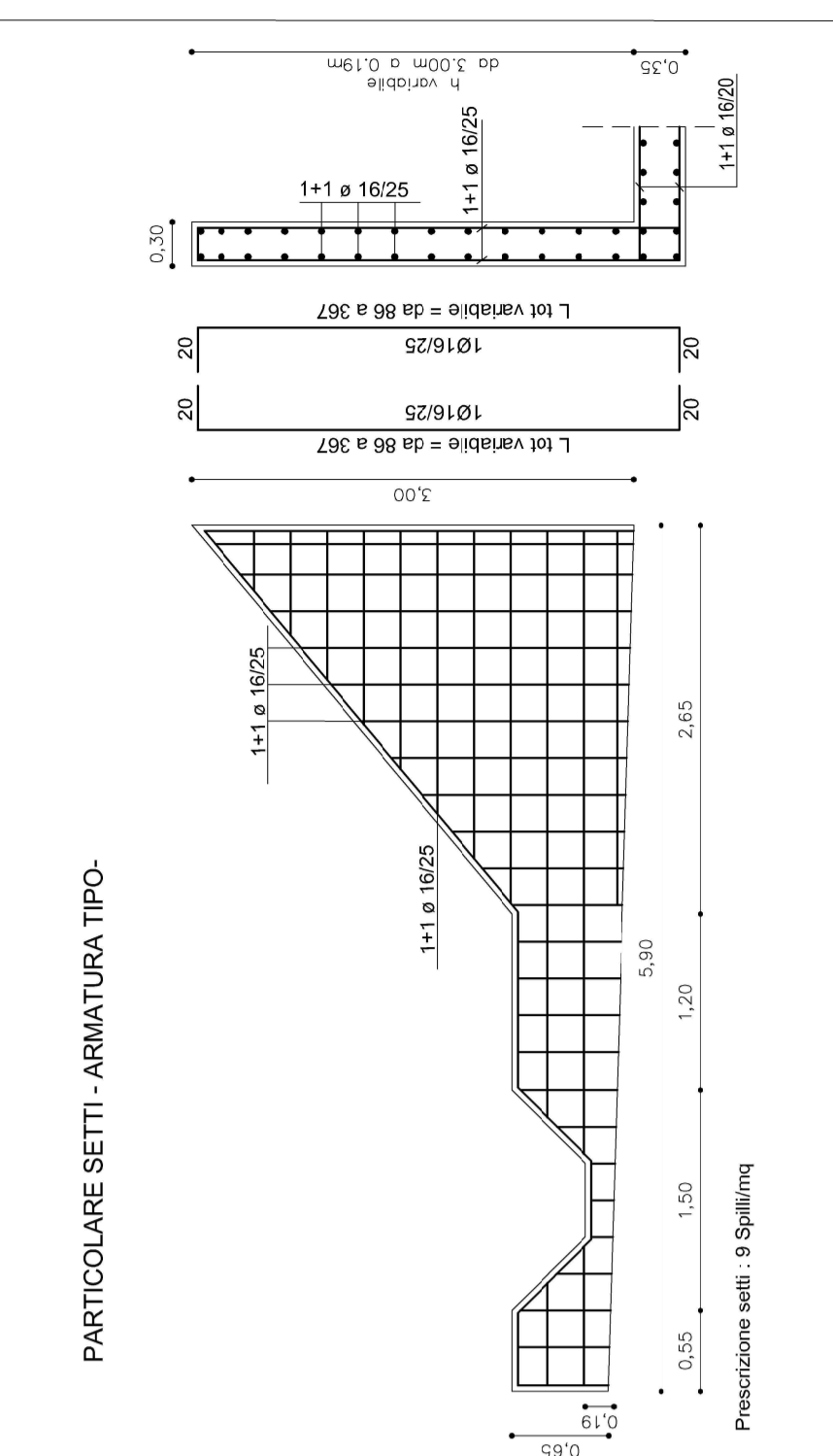

SEZIONE D-D DI PROGETTO
SCALA 1:50



SEZIONE E-E DI PROGETTO
SCALA 1:50

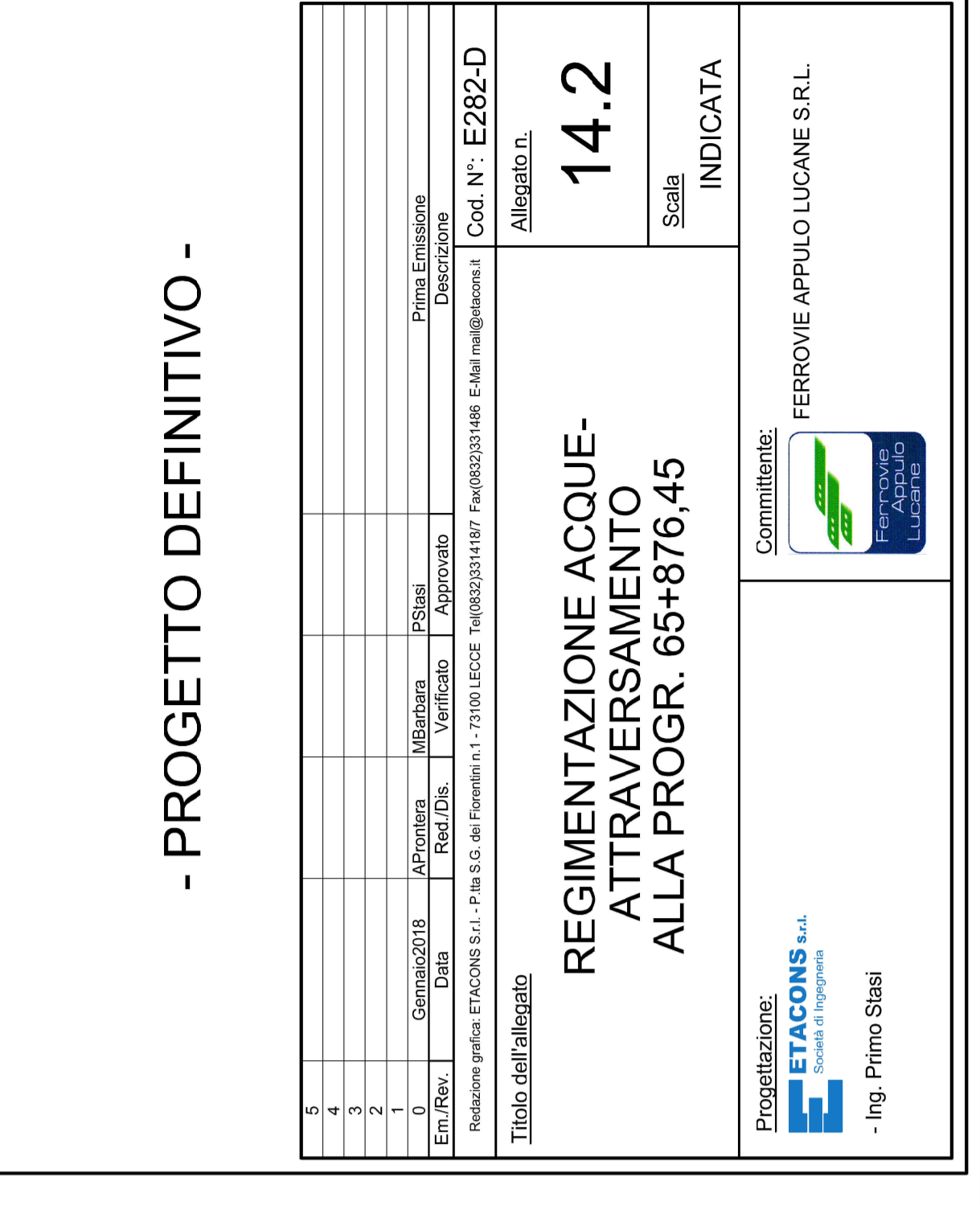

FERROVIE APPULO LUCANE

RADDOPPIO SELETTIVO IN CORRISPONDENZA DELLA STAZIONE DI VENUSIO PER L'INCROCIO DINAMICO DEI TRENI

- PROGETTO DEFINITIVO -

5									
4									
3									
2									
1	Genese 2018	15/03/2018	15/03/2018	PS/CL					
Em.Rev.	Data	Elaborato	Verificato	Approvato					
Relazione pratica: ETCORIS S.r.l. - P.ta S.S. di Positano n. 173/001 ECCE - Telefono: 081/41477 - Fax: 081/41477 - Email: info@etcoris.it									
Titolo dell'allegato									
Allegato n. 14.2									
REGIMENTAZIONE ACQUE-ATTRAVERSAMENTO ALLA PROGR. 65+876,45									
Scala INDICATA									
Committente: FERROVIE APPULO LUCANE S.R.L.									
Progettazione: ETACONS S.p.A. Società in liquidazione - Ing. Primo Stasi									

