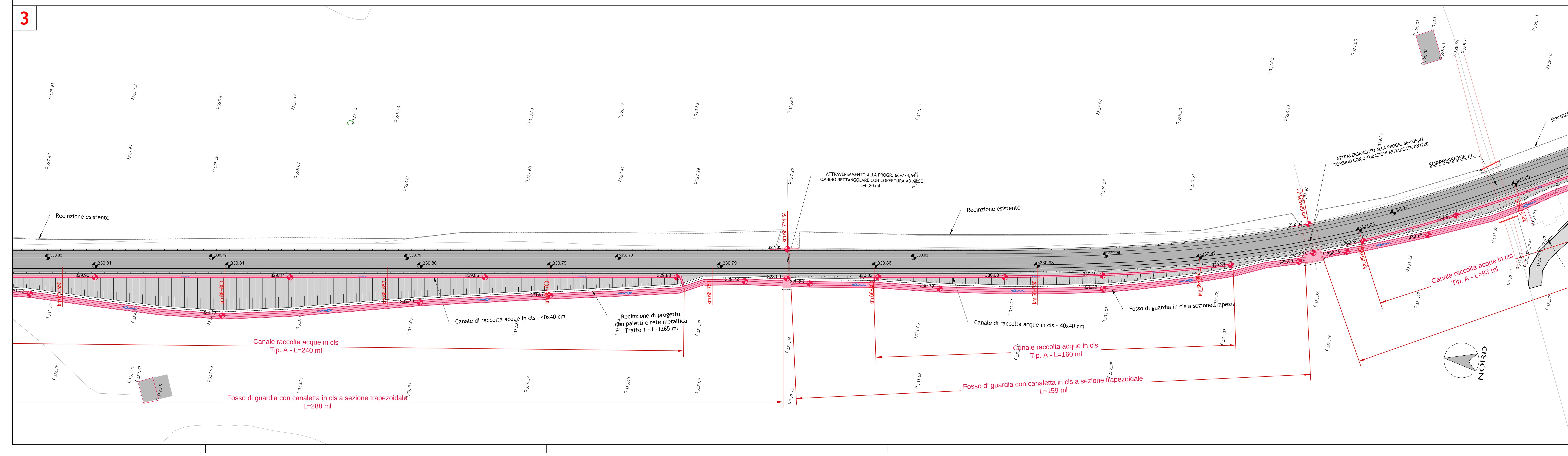

FERROVIE APPULO LUCANE

RADDOPPIO SELETTIVO IN CORRISPONDENZA DELLA STAZIONE DI VENUSIO PER L'INCROCIO DINAMICO DEI TRENI

- PROGETTO DEFINITIVO -

Em./Rev.	Data	Red./Dis.	Verificato	Approvato	Descrizione
5					
4					
3					
2					
1					
0	Gennaio 2018	MBarbara	MBarbara	PStasi	Prima Emissione

Redazione grafica: ETACONS S.r.l. - P.tta S.G. dei Fiorentini n.1 - 73100 LECCE Tel(0832)331418/7 Fax(0832)331486 E-Mail mail@etacons.it

Cod. N°: E282-D

Titolo dell'allegato

REGIMENTAZIONE ACQUE
PLANIMETRIA DELL'INTERVENTO - PARTE 1

Allegato n.
14.1.1

Scala
1:500

Progettazione:
ETACONS S.r.l. Società di Ingegneria
- Ing. Primo Stasi

Committente:
FERROVIE APPULO LUCANE S.R.L.