

Regione Basilicata

PGRA - Mappa del danno Potenziale

Legenda
 Agea_ortofoto_2011
 D4 - danno molto elevato
 D2 - danno elevato
 D1 - danno medio
 D0 - danno basso
 adb:damage_feb_2015

La presente stampa non riveste carattere probatorio ai fini legali, ha uno scopo puramente divulgativo e non assume in nessun caso carattere di ufficialità. La Regione Basilicata, inoltre, declina ogni responsabilità riguardo alla precisione metrica dei dati pubblicati e del loro eventuale utilizzo.

Fonte cartografia: RSDI Geoportale della Basilicata
 Scala 1:20000

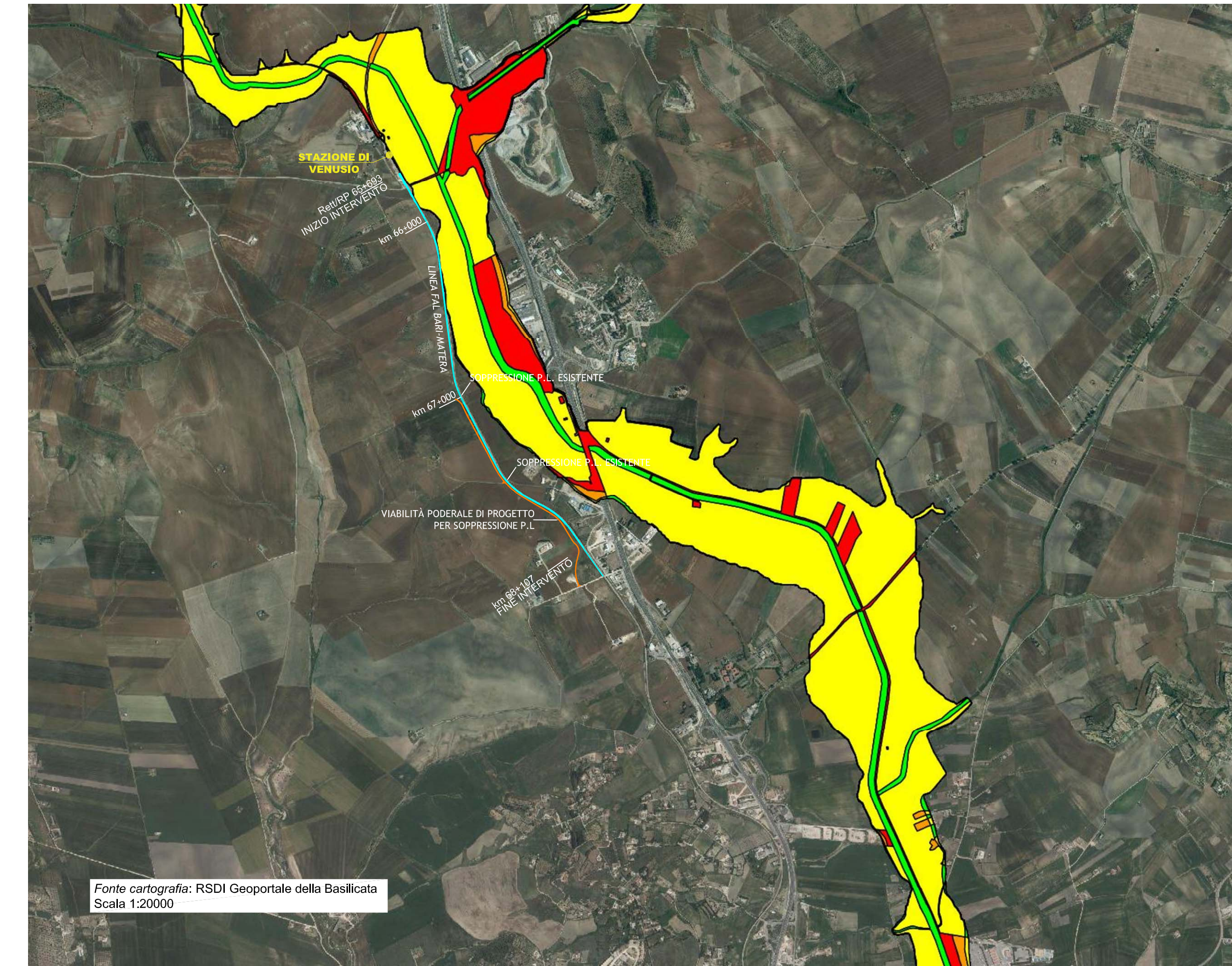

Regione Basilicata

PGRA - Mappa del Rischio Idraulico

Legenda
 Agea_ortofoto_2011
 adb:risk_feb_2015

La presente stampa non riveste carattere probatorio ai fini legali, ha uno scopo puramente divulgativo e non assume in nessun caso carattere di ufficialità. La Regione Basilicata, inoltre, declina ogni responsabilità riguardo alla precisione metrica dei dati pubblicati e del loro eventuale utilizzo.

Fonte cartografia: RSDI Geoportale della Basilicata
 Scala 1:20000

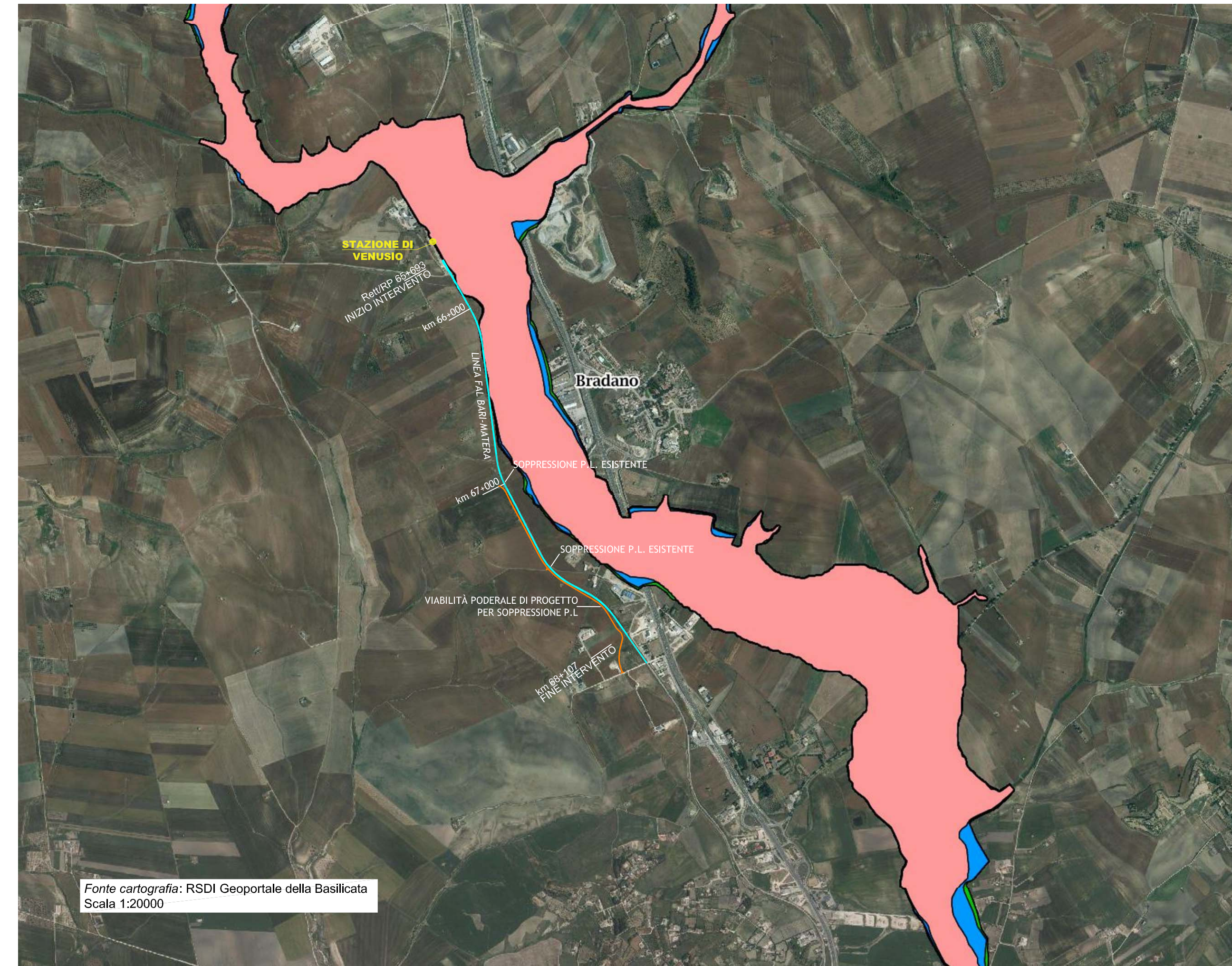

Regione Basilicata

PGRA - Mappa della Pericolosità Idraulica

Legenda
 Agea_ortofoto_2011
 adb:azard_feb_2015
 Bacini idrografici
 polizia_idr:bacini_idrografici

La presente stampa non riveste carattere probatorio ai fini legali, ha uno scopo puramente divulgativo e non assume in nessun caso carattere di ufficialità. La Regione Basilicata, inoltre, declina ogni responsabilità riguardo alla precisione metrica dei dati pubblicati e del loro eventuale utilizzo.



Fonte cartografia: RSDI Geoportale della Basilicata
 Scala 1:20000



FERROVIE APPULO LUCANE

RADDOPPIO SELETTIVO IN CORRISPONDENZA DELLA STAZIONE DI VENUSIO PER L'INCROCIO DINAMICO DEI TRENI

- PROGETTO DEFINITIVO -

<p>VINCOLI PGRA</p>	<p>Allegato n. 3.3</p> <p>Scala 1:20000</p>
<p>Progettazione:  - Ing. Primo Stasi</p>	<p>Committente:  FERROVIE APPULO LUCANE S.R.L.</p>

<table border="1" style="width: 100%; border-collapse: collapse;"> <tr><td style="width: 10px;">5</td><td></td><td></td><td></td><td></td><td></td></tr> <tr><td style="width: 10px;">4</td><td></td><td></td><td></td><td></td><td></td></tr> <tr><td style="width: 10px;">3</td><td></td><td></td><td></td><td></td><td></td></tr> <tr><td style="width: 10px;">2</td><td></td><td></td><td></td><td></td><td></td></tr> <tr><td style="width: 10px;">1</td><td></td><td></td><td></td><td></td><td></td></tr> <tr><td style="width: 10px;">0</td><td>Gennaio 2018</td><td>LLeopore</td><td>MBarbara</td><td>PStasi</td><td>Prima Emissione</td></tr> <tr> <td>Em./Rev.</td> <td>Data</td> <td>Red./Dis.</td> <td>Verificato</td> <td>Approvato</td> <td>Descrizione</td> </tr> </table> <p>Redazione grafica: ETACONS S.r.l. - P.zza S.G. dei Florentini n.1 - 73100 LECCE Tel(0832)331418/7 Fax(0832)331486 E-Mail mol@etacons.it</p>	5						4						3						2						1						0	Gennaio 2018	LLeopore	MBarbara	PStasi	Prima Emissione	Em./Rev.	Data	Red./Dis.	Verificato	Approvato	Descrizione	<p>Cod. N°: E282-D</p>
5																																											
4																																											
3																																											
2																																											
1																																											
0	Gennaio 2018	LLeopore	MBarbara	PStasi	Prima Emissione																																						
Em./Rev.	Data	Red./Dis.	Verificato	Approvato	Descrizione																																						