

ANCORA UNA VOLTA IN PRIMO PIANO I DISPOSITIVI PER LA SICUREZZA DEI TRASPORTI

Bari-Matera, disastro sventato

Il treno bloccato grazie al sistema Ssc. C'era un frigorifero da bar sistemato al centro dei binari

● Rischio di un nuovo disastro, ieri pomeriggio, sulla linea ferroviaria tra Bari e Matera gestita dalle Ferrovie Appulo lucane (Fal). Nel tratto dei comuni di Binetto, ignoti hanno sistemato sulla sede dei binari un frigorifero da bar e alcuni pallet di legno. «Un atto vandalico» riconosce in una nota l'azienda - che avrebbe potuto causare gravi danni ai passeggeri del treno, se non fosse intervenuto il sistema di controllo marcia treno Ssc Train Stop che Fal, unica ferrovia isolata in Italia ad averlo attivato, ha messo in funzione da dicembre 2017. Sarebbe stato lo stesso capotreno, dopo aver fermato il traffico in transito, a rimuovere gli ostacoli dal binario, consentendo la regolare ripresa della circolazione dopo poco tempo. L'Azienda ha richiesto l'intervento dei carabinieri sporgendo denuncia contro ignoti.



OSTACOLO In primo piano i pallet e sullo sfondo il frigorifero sui binari della linea ferroviaria Bari-Matera



Fal sporge denuncia ai carabinieri

Un frigo e pallet di legno sui binari della Bari-Matera

Il frigorifero e i pallet lasciati sui binari della Bari-Matera (sassilive)



MATERA - Proseguono le indagini dei carabinieri per risalire agli autori del grave e pericoloso episodio per fortuna senza conseguenze. Nel pomeriggio di martedì poco prima delle 19 sulla linea ferroviaria delle Ferrovie Appulo Lucane Bari - Matera, all'altezza di Binetto ignoti hanno posizionato un frigorifero ed alcuni pallet di legno sui binari, un atto vandalico che avrebbe potuto causare gravi danni ai passeggeri del treno, se non fosse intervenuto il sistema di controllo marcia treno Sec - Train Stop che Fal, unica ferrovia isolata in Italia ad averlo attivato, ha messo in funzione da dicembre 2017. La solerzia del capotreno e del macchinista, che hanno personalmente rimosso gli ostacoli dal binario, ha consentito la regolare ripresa della circolazione dopo poco tempo. L'azienda ha richiesto l'intervento dei carabinieri sporgendo denuncia.



Bari

Puglia [BARI](#) [BAT](#) [BRINDISI](#) [FOGGIA](#) [LECCE](#) [TARANTO](#) **Basilicata** [MATERA](#) [POTENZA](#)

Cerca nel sito

ME

Bari, c'è un frigo abbandonato sui binari: azionato il sistema di controllo marcia, nessun danno

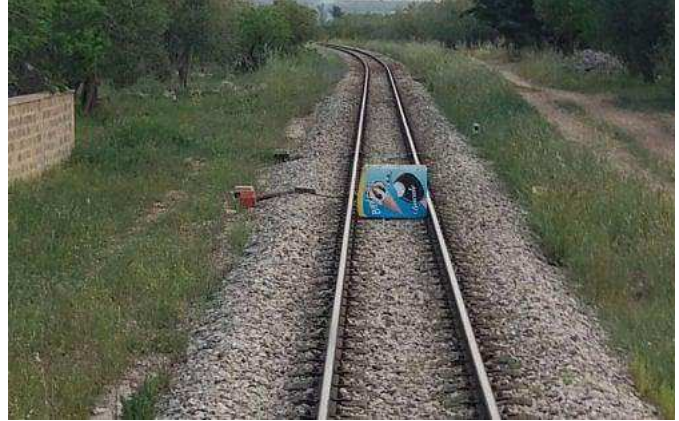

Sulla tratta per Matera, all'altezza di Binetto, alcuni vandali hanno lasciato anche dei pallet. Il capotreno riuscito a rimuoverli e la circolazione è ripresa. L'azienda Fal ha sporto denuncia

Stampa



24 €

C'è un frigo sui binari, e la circolazione si interrompe. Sulla linea ferroviaria Fal, che collega Bari a Matera, all'altezza di Binetto sono comparsi un frigorifero e alcuni pallet. Un atto vandalico a opera di ignoti, che avrebbe potuto causare gravi danni ai passeggeri de

Pericolo scongiurato dal sistema di controllo marcia treno Ssc - Train stop che Fal, unica ferrovia isolata in Italia, ha messo in funz dicembre 2017. Il capotreno è riuscito quindi a rimuovere personalmente gli ostacoli dal binario, per consentire così al treno di ripr la corsa. L'azienda ha poi sporto denuncia ai carabinieri.

Mi piace Piace a te e ad altri 96.590.



GUARDA ANCHE

PROMOSSO DA

Puglia, ecco le 6 località dove preferiscono comprar casa gli stranieri
Aste Immobiliari

Bari, un elicottero per sorvegliare sul blitz dei 21 arresti

Bari, dall'età del bronzo al Medioevo: viaggio in anteprima nel museo di Santa Scolastica